

Nadleśnictwo Łądek Zdrój
Strachocin 42
57-550 Stronie Śląskie
.....
[nazwa zamawiającego, adres]

Pismo:SA.270.30.2021/1

WYKONAWCY
ubiegający się o zamówienie publiczne

WYJAŚNIENIA TREŚCI SWZ

Dotyczy: postępowania o udzielenie zamówienia publicznego, prowadzonego w trybie tryb podstawowy na **"Przebudowa kotłowni stałopalnej na gazową w budynku biurowym Nadleśnictwa Łądek Zdrój"** – znak sprawy **SA.270.30.2021**.

Zamawiający, **Nadleśnictwo Łądek Zdrój**, działając na podstawie art. 284 ust. 6 ustawy z dnia 11 września 2019 r. Prawo zamówień publicznych (Dz.U. poz. 2019 ze zm.), udostępnia poniżej treść zapytań do Specyfikacji Warunków Zamówienia (zwanej dalej "SWZ") wraz z wyjaśnieniami:

Pytanie nr 1

Braki w dokumentacji projektowo - kosztorysowej. W związku z trwającym postępowaniem znak SA.270.30.2021 - Przebudowa kotłowni stałopalnej na gazową w budynku biurowym Nadleśnictwa Łądek Zdrój, proszę o wyjaśnienie następujących wątpliwości:

1. W dokumentacji projektowej jak i przedmiarze nie odniesiono się do zakresu prac ogólnobudowlanych. Wskazano wykonanie powłok malarskich oraz wyprawy posadzki i ścian płytkami ceramicznymi. Po przeprowadzeniu wizji lokalnej, w celu wykonania powłok malarskich oraz okładzin ceramicznych konieczne jest:

a) usunięcie części posadzek betonowych (popękana, nierówna powierzchnia, o zróżnicowanych poziomach – konieczne jest usunięcie starych powłok wykonanie nowej wylewki, izolacji pod okładzinę ceramiczną)

Stanowisko (wyjaśnienie) Zamawiającego:

Odpowiedzi na pytania oferenta dotyczące przebudowy kotłowni stałopalnej na gazową w budynku biurowym Nadleśnictwa Łądek Zdrój z/s Strachocin 42

1. a,) b,) c,) d)

Odnosnie prac budowlanych związanych z ułożeniem kafelek w kotłowni w kosztorysie poz. 68 przyjęto kalkulację własną na 1 m², w której trzeba także uwzględnić roboty związane z podłożem pod płytki. Zakres ułożenia płytek wskazano na załączonym rysunku. W kotłowni nie przewiduje się izolacji, odgrzybiania i innych prac budowlanych np. gładzi itp. Należy tylko uzupełnić miejscowo tynki gdzie występuje ich wykruszenie. Wykonawca zobowiązany jest skalkulować w/w roboty. Otwór do kuchni ślepej pozostawić bez zmian.

1. e) Okno w kotłowni istniejące - pozostawić bez zmian .

1.f) System SPS dotyczy odprowadzenia spalin z kotłów, natomiast czerpanie powietrza do spalania przewidziano z pomieszczenia kotłowni przez projektowany kanał nawiewny z zewnątrz budynku wg załączonego rzutu.

Zamawiający

p.o. NADLESNICTWA

Łukasz Pogoński

Załączniki:

1. Rzut kotłowni

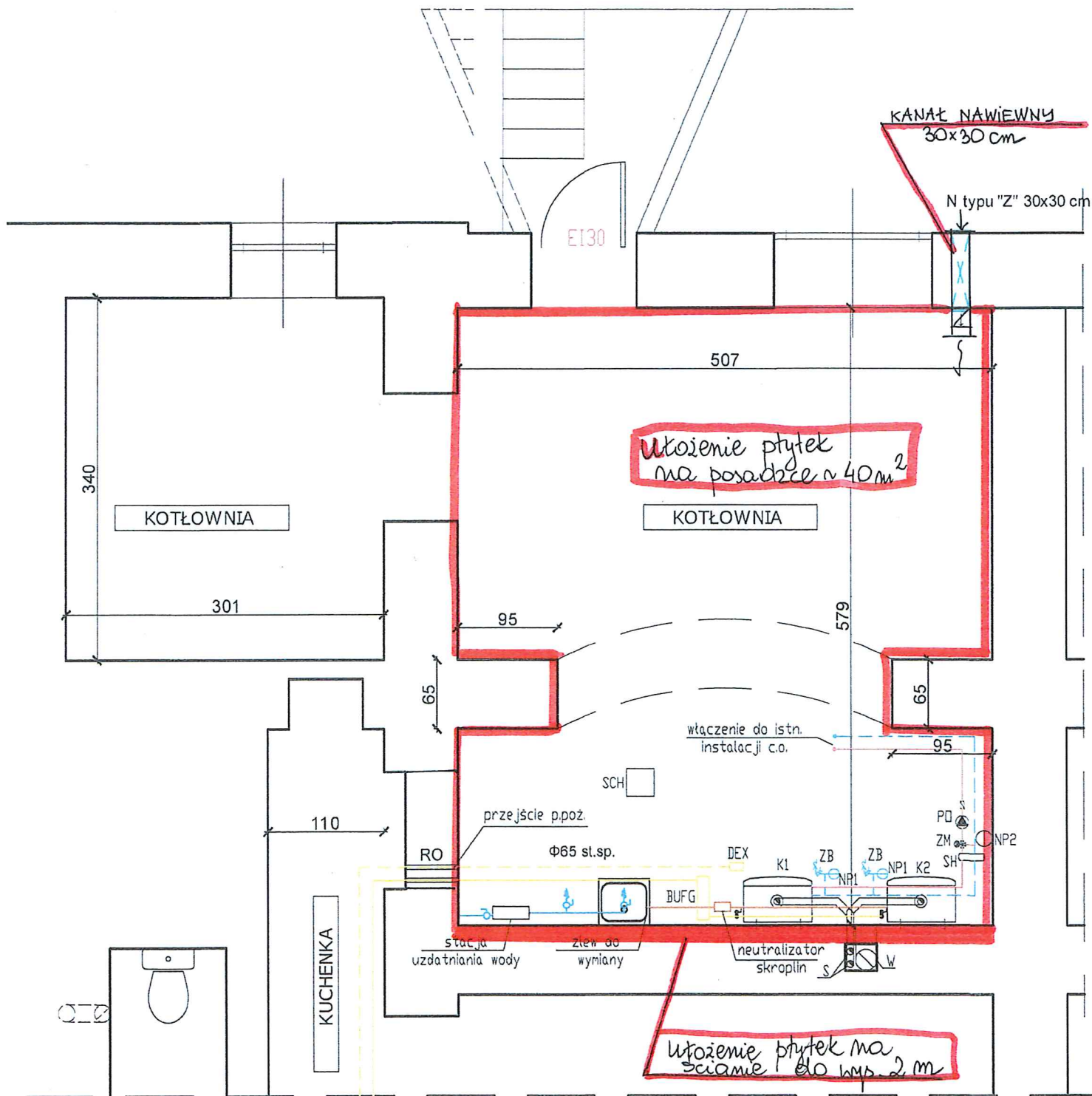

- K1 - kotłó gazowy wiszący kondensacyjny do 60 kW
 K2 - kotłó gazowy wiszący kondensacyjny do 60 kW
 NP1 - naczynie przeponowe 30 l
 NP2 - naczynie przeponowe 105 l
 SH - sprzęgło hydrauliczne DN100
 ZM - zawór mieszający DN50 z siłownikiem
 PD - pompa obiegowa co 50Poe120
 ZB - zawór bezpieczeństwa SYR DN20 3 bar
 PK - pompa kotłowa wbudowana w kotłó
 SZG - szafka gazowa ozdobna dla budynków zabytkowych na zawór główny odcinający, gazomierz i zawór elektromagnetyczny MAG wentylowana niepalna na ścianie zewnętrznej budynku wg warunków PSG
 N - kanał nawiewny typu "Z" 30x30 cm
 W - kanał wywiewny DN200
 S - przewód spalinowy kwasoodporny z atesem DN100
 SCH - studzienka chłodząca
 DEX - czujnik gazu DEX
 BUF G - bufor gazu DN200

OBIEKT:	BUDOWA KOTŁOWNI GAZOWEJ DLA BUDYNKU BIUROWEGO NADLEŚNICTWA ŁĄDEK ZDRÓJ		
ADRES:	Strachocin 42 57-650 Stronie Śląskie dz. nr 459/22		
RYS: 3	RZUT KOTŁOWNI		SKALA 1:50
Projektantka	mgr inż. Aneta Rychlińska 345/00/DUW	czerwiec 2021	
Asystentka	mgr inż. Anna Pawlak	czerwiec 2021	