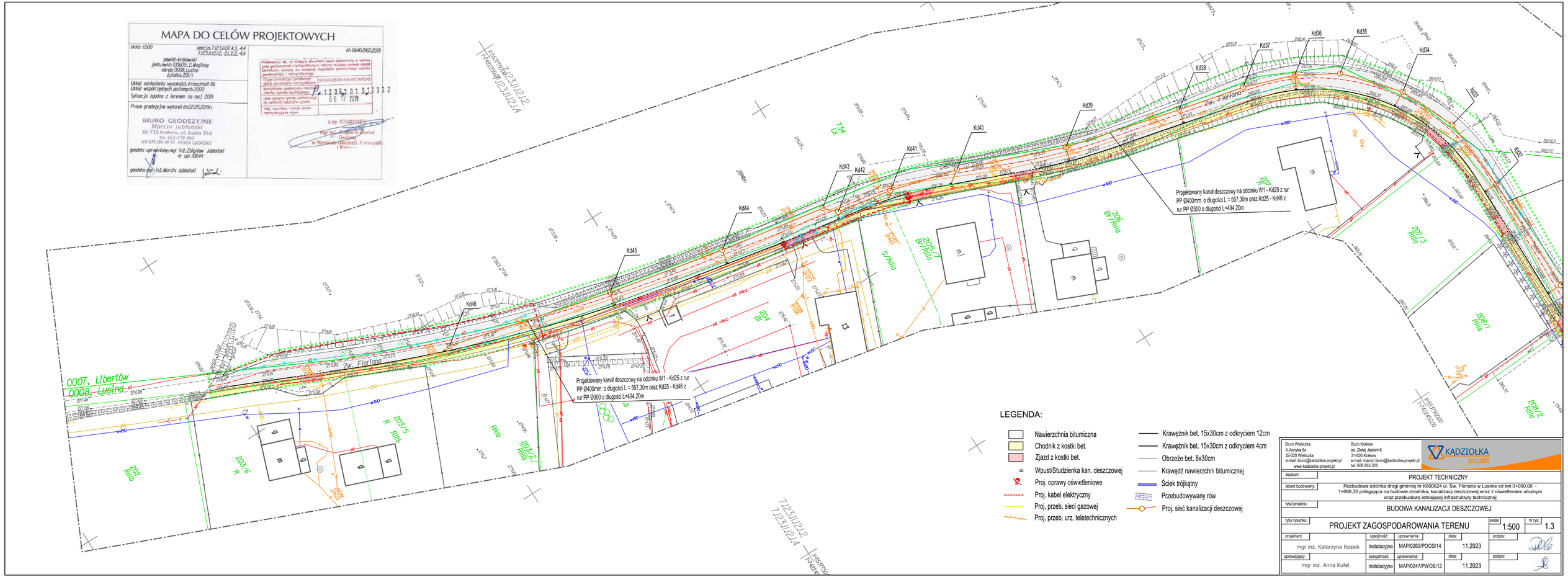

MAPA DO CELÓW PROJEKTOWYCH
skala 1:500
sekc.Ja: 7.1.23.11.07.4.3.-4.4
7.1.23.11.12.1.2.-2.1.2.2.-4.4
powiat: krakowski
jedn.ewid.: 120609_2.Mogilany
obręb: 0008.Lusina
działka: 20/1
Układ odniesienia wysokości: Kronsztadt 86
Układ współrzędnych poziomych: 2000
Sytuacja zgodna z terenem na maj 2019
Prace geodezyjne wykonał dn.02.05.2019r.
BIURO GEODEZYJNE
Marcin Jabłoński
30-715 Kraków, ul. Saska 7/18
tel. 602-479-362
NIP 679-286-48-30 REGON 120343900
geodeta uprawniony: mgr inż. Zbigniew Jabłoński
nr upr. 10644
geodeta: mgr inż. Marcin Jabłoński
STAROSTA KRAKOWSKI
12 06 2019 12 9 3 2
06 12 2019
z up. STAROSTY
Kd34
Kd35
Kd36
Kd37
Kd38
Kd39
Kd40
Kd41
Kd42
Kd43
Kd44
Kd45
Kd46
Projektowany kanał deszczowy na odcinku W1 - Kd25 z rur PP Ø400mm o długości L = 557,30m oraz Kd25 - Kd46 z rur PP Ø300 o długości L=494,20m
Projektowany kanał deszczowy na odcinku W1 - Kd25 z rur PP Ø400mm o długości L = 557,30m oraz Kd25 - Kd46 z rur PP Ø300 o długości L=494,20m
0007, Libertów
0008, Lusina
Zw. Floriana
LEGENDA:
Nawierzchnia bitumiczna
Chodnik z kostki bet.
Zjazd z kostki bet.
Wpust/Studzienka kan. deszczowej
Proj. oprawy oświetleniowe
Proj. kabel elektryczny
Proj. przeb. sieci gazowej
Proj. przeb. urz. teletechnicznych
Krawężnik bet. 15x30cm z odkryciem 12cm
Krawężnik bet. 15x30cm z odkryciem 4cm
Obrzeże bet. 8x30cm
Krawędź nawierzchni bitumicznej
Ściek trójkątny
Przebudowywany rów
Proj. sieć kanalizacji deszczowej
Biuro Wieliczka
A.Asnyka 6c
32-020 Wieliczka
e-mail: biuro@kadziolka-projekt.pl
www.kadziolka-projekt.pl
Biuro Kraków
os. Złotej Jesieni 6
31-826 Kraków
e-mail: marcin.faron@kadziolka-projekt.pl
tel: 609 855 325
KĄDZIOŁKA projekt
stadium: PROJEKT TECHNICZNY
obiekt budowlany: Rozbudowa odcinka drogi gminnej nr K600624 ul. Św. Floriana w Lusinie od km 0+000,00 - 1+098,30 polegająca na budowie chodnika, kanalizacji deszczowej wraz z oświetleniem ulicznym oraz przebudową istniejącej infrastruktury technicznej
tytuł projektu: BUDOWA KANALIZACJI DESZCZOWEJ
tytuł rysunku: PROJEKT ZAGOSPODAROWANIA TERENU
skala: 1:500
nr rys.: 1.3
projektant: mgr inż. Katarzyna Rosiek
specjalność: Instalacyjna
uprawnienia: MAP/0260/POOS/14
data: 11.2023
podpis:
sprawdzający: mgr inż. Anna Kufel
specjalność: Instalacyjna
uprawnienia: MAP/0247/PWOS/12
data: 11.2023
podpis: