

Elewacja front
zachód

ELEWACJE PROJEKTOWANEJ STOŁÓWKI
SKALA 1:100

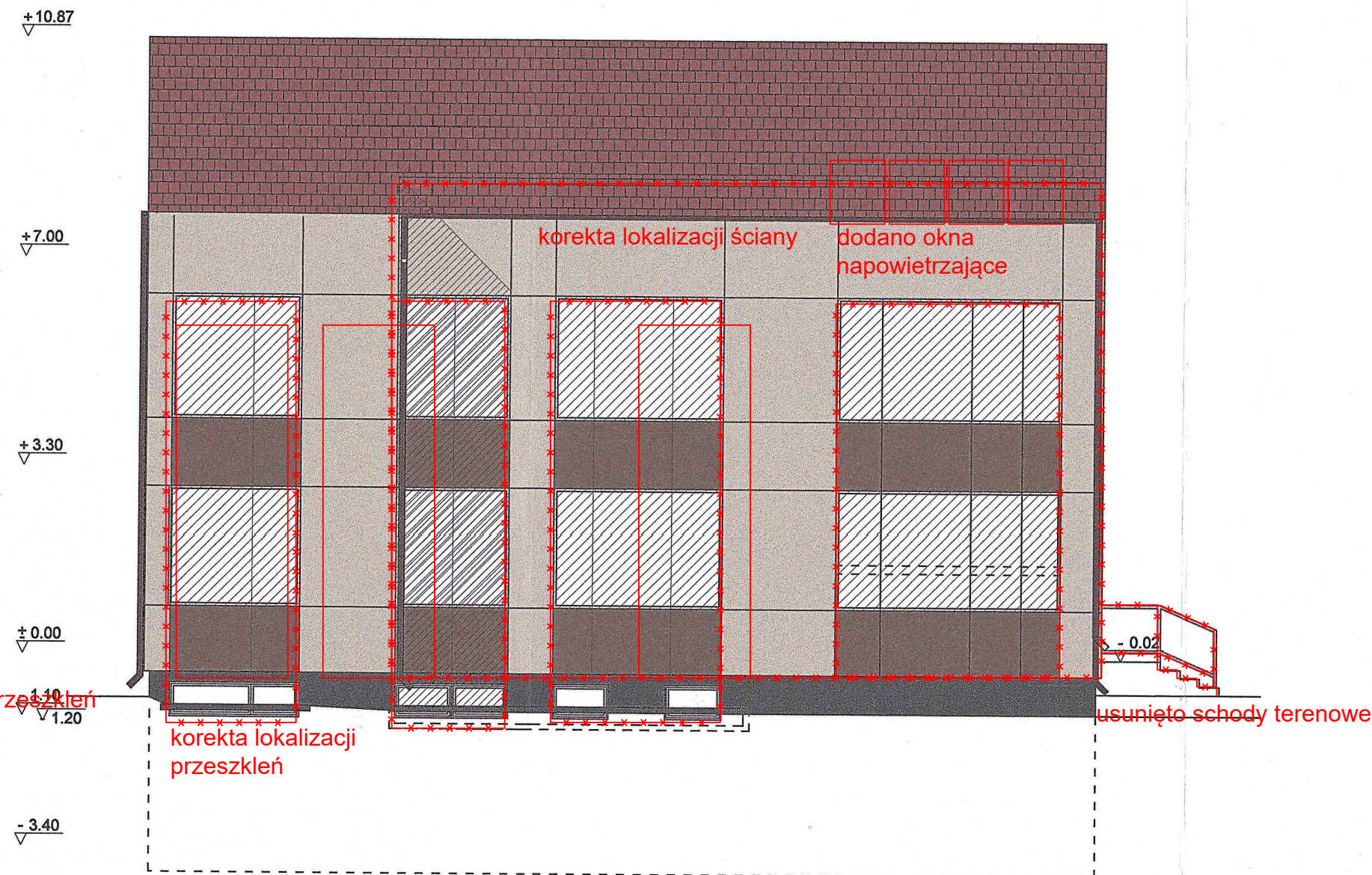

Elewacja bok
północ

LEGENDA:

| | |
|---------|------------------------------------|
| 0.1 | pomieszczenia projektowane |
| 0.2 | pomieszczenia likwidowane |
| x | elementy przeznaczone do usunięcia |
| hatched | projektowane zamurowania |
| hatched | elementy projektowane |
| hatched | projektowane ściany |

data: rew: przez: opis:

rozwiązanie / wydanie:

projekt: Projekt architektoniczno - budowlany przebudowy, rozbudowy i nadbudowy budynków szkoły podstawowej wraz z instalacjami wewnętrznymi (wod.-kan, gaz, c.o., elektryczna, wentylacja mechaniczna), wewnętrzną na zewnątrz budynku (elektryczną) oraz zagospodarowaniem terenu na dz. Nr 644 obr. 0007 Libertów w Libertowie, gmina Mogilany, pow. Krakowski.

inwestor: Urząd Gminy Mogilany, ul. Rynek 2, 32-031 Mogilany reprezentowana przez Wójta Gminy Mogilany

architektura:  Pracownia Projektowa F.H.U. "AG-Projekt" A. Gębczyński ul. Jana Pawła II 189 Libertów 30-444 Kraków

architektura - współpraca:

| | | |
|-----------------|--|--------------------------------------|
| konstrukcja | mgr inż. Jacek Bułat mgr inż. Grzegorz Bułat | nr UAN-Upr 97/80 nr 5/2003 |
| instalacje inne | mgr inż. Beata Kończal inż. Sławomir Kowalski | MAP/0224/POOS/09 MAP/0451/POOS/11 |
| elektryka | mgr inż. Artur Rusak inż. Sławomir Paczyński | MAP/0007/FWOB/05 MAP/0173/POOB/07 |

branża: ARCHITEKTURA

projektant: arch. Andrzej Gębczyński
Upr Nr MP1781

opracowanie: mgr inż. arch. Łukasz Bulga
MPOIA/037/2016

faza: Projekt budowlany

rysunek: Elewacje projektowanej stołówki

| | | | |
|-----------|------------------------------|--------|---------|
| nr proj | 10-019 | skala | 1:100 |
| rysował | A. Gębczyński Marta Bil | data | 01.2022 |
| opracował | | arkusz | 297x594 |

nr rysunku: 10019-A-122

nazwa pliku: A