

ELEWACJA PÓŁNOCNA - INWENTARYZACJA  
skala 1:100

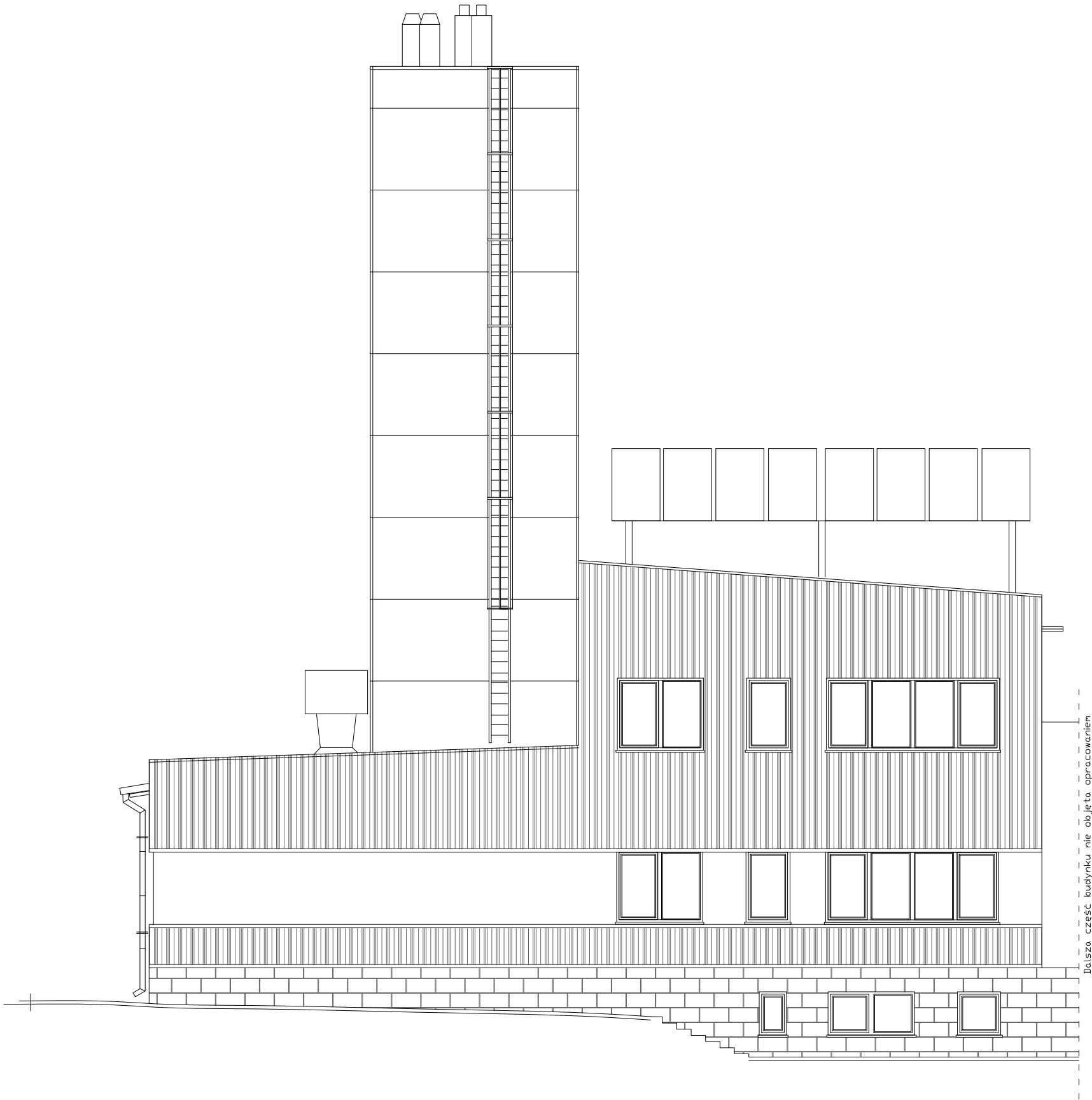

INWESTOR:  
20 WOJSKOWY SZPITAL UZDROWISKOWO-REHABILITACYJNY SP ZOZ  
UL.PROFESORA HENRYKA ŚWIDZIŃSKIEGO 4  
33-380 KRYNICA ZDRÓJ



Pracownia Projektowo Usługowa  
„PARMAS - STUDIO”  
mgr inż. arch. Andrzej Romaniuk  
45-364 OPOLE, UL. J. Słowackiego 7  
tel. +48 77 454 33 50 tel. 602 127 484  
e-mail: parmas.studio@gmail.com



Branża	Funkcja	Imię i Nazwisko	Uprawnienia	Podpis	Data
Architektura	Projektant	mgr inż. arch. Andrzej Romaniuk	163/99 DUW		
	Sprawdził	mgr inż. arch. Aleksander Bielak	14/OPOKK/2017		
	Opracowała	mgr inż. arch. Joanna Kaczmarzyk			

INWESTYCJA:

PRZEBUDOWA DACHÓW ORAZ MODERNIACJA ELEWACJI  
BUDYNKÓW NR 2 - KOTŁOWNIA ORAZ CZĘŚCI BUDYNKU NR 6  
- ETAP I

LOKALIZACJA:

20 WOJSKOWY SZPITAL UZDROWISKOWO-REHABILITACYJNY SP ZOZ  
UL.PROFESORA HENRYKA ŚWIDZIŃSKIEGO 4  
33-380 KRYNICA ZDRÓJ

FAZA PROJEKTU:

INWENTARYZACJA - BUDYNEK NR 2

NAZWA RYSUNKU:

ELEWACJA PÓŁNOCNA - INWENTARYZACJA

SKALA:	Data opracowania	Wielk. rys.	Nr inwestycji	Faza:	Branża:	Nr rysunku:	Rewizja:
1:100	WRZESIEŃ 2021	A3		IN	A	IN-05_2	A

Zastępną się wszelkie prawa wynikające z Ustawy o prawie autorskim. Rysunek ten nie może być przetwarzany, udostępniany lub oddzielony bez pisemnej zgody firmy „PARMAS STUDIO”

Rozpatrywać łącznie z projektami branżowymi