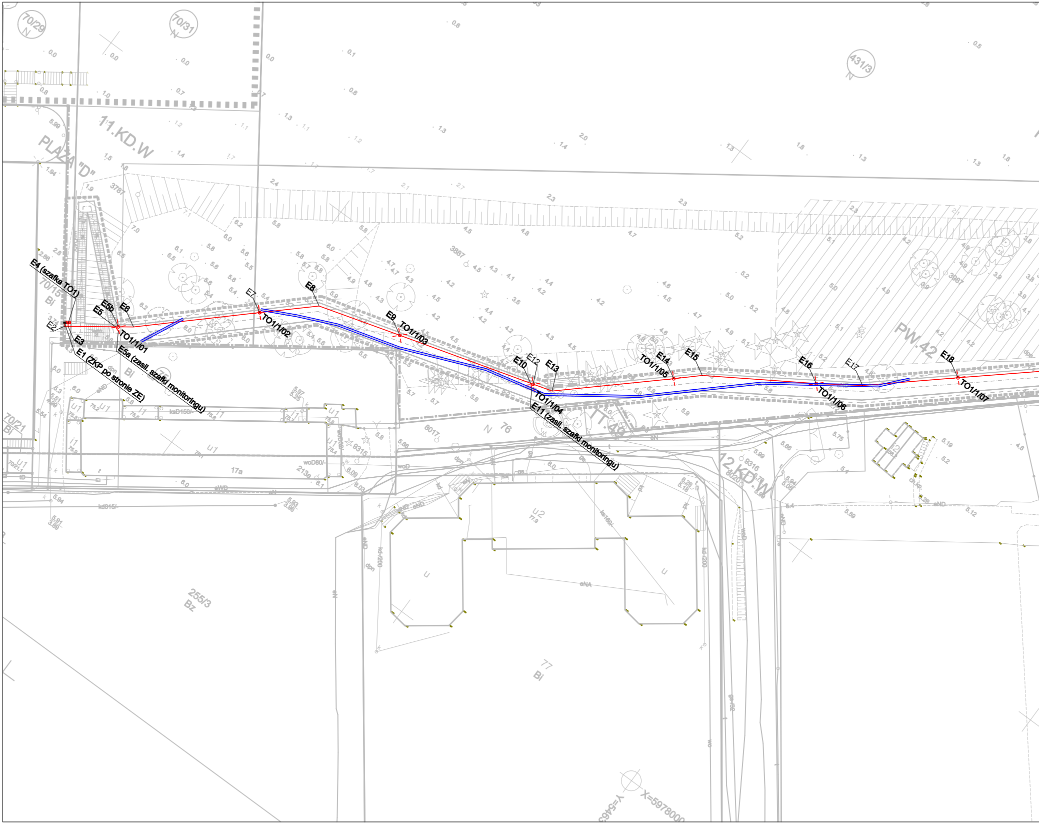
E4 (szafka TO1)
E2
E3
E1 (ZKP po stronie ZE)
E5
E5b
E6
TO1/1/01
E5a (zasil. szafki monitoringu)
E7
E8
TO1/1/02
E9
TO1/1/03
E10
E12
E13
TO1/1/04
E11 (zasil. szafki monitoringu)
E14
TO1/1/05
E15
E16
TO1/1/06
E17
E18
TO1/1/07
11.KD.W
PLAZA "D"
12.KD.W
PW.42
TT.48
70/29
70/31
431/3
70/15
Bi
70/21
Bi
255/3
Bz
77
Bi
76
8017
3787
3887
3987
ksD150/-
kd315/-
kd-200
woD80/-
X=5978000
Y=5463

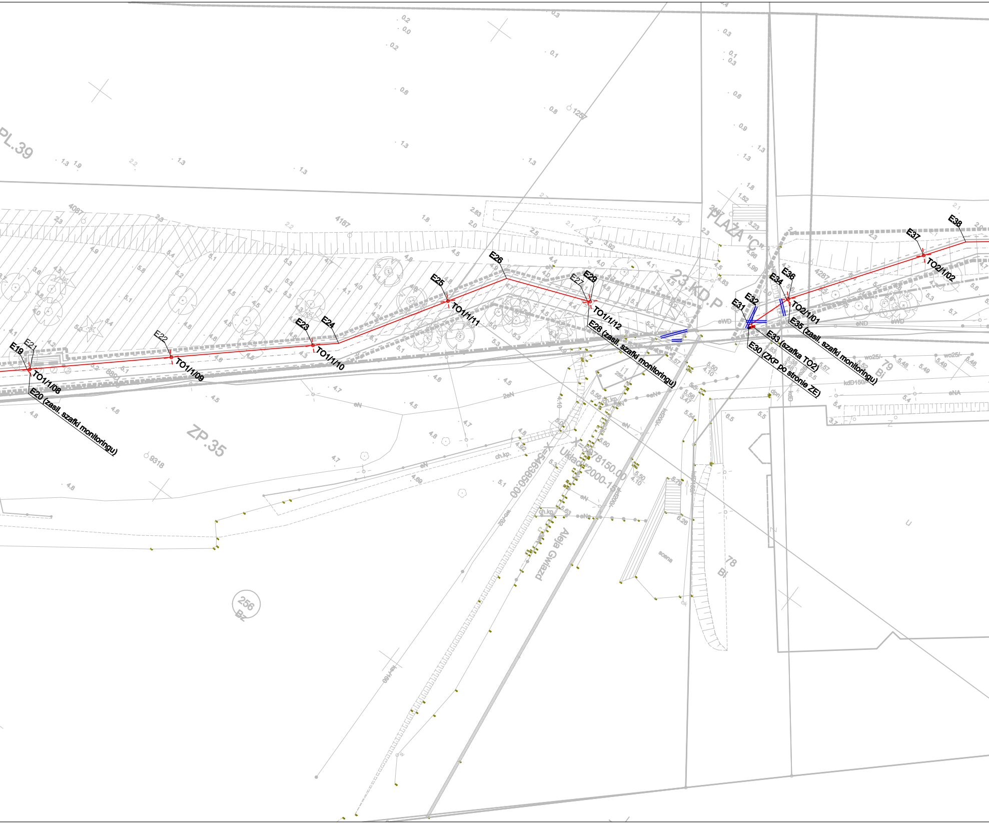
PL.39
E19
E21
TO1/1/08
E20 (zasil. szafki monitoringu)
E22
TO1/1/09
E23
E24
TO1/1/10
E25
TO1/1/11
E26
E27
E29
TO1/1/12
E28 (zasil. szafki monitoringu)
E31
E32
E30 (ZKP po stronie ZE)
E33 (szafka TO2)
E34
E36
TO2/1/01
E35 (zasil. szafki monitoringu)
E37
TO2/1/02
E38
ZP.35
23.KD.P
PLAŻA "C"
Aleja Gwiazd
256
Bz
78
Bi
79
Bi
scena
ch.kp.
eN
eWD
eND
eNA
kdD150/-
wo25/-
X=5478150.00
Układ 2000-1

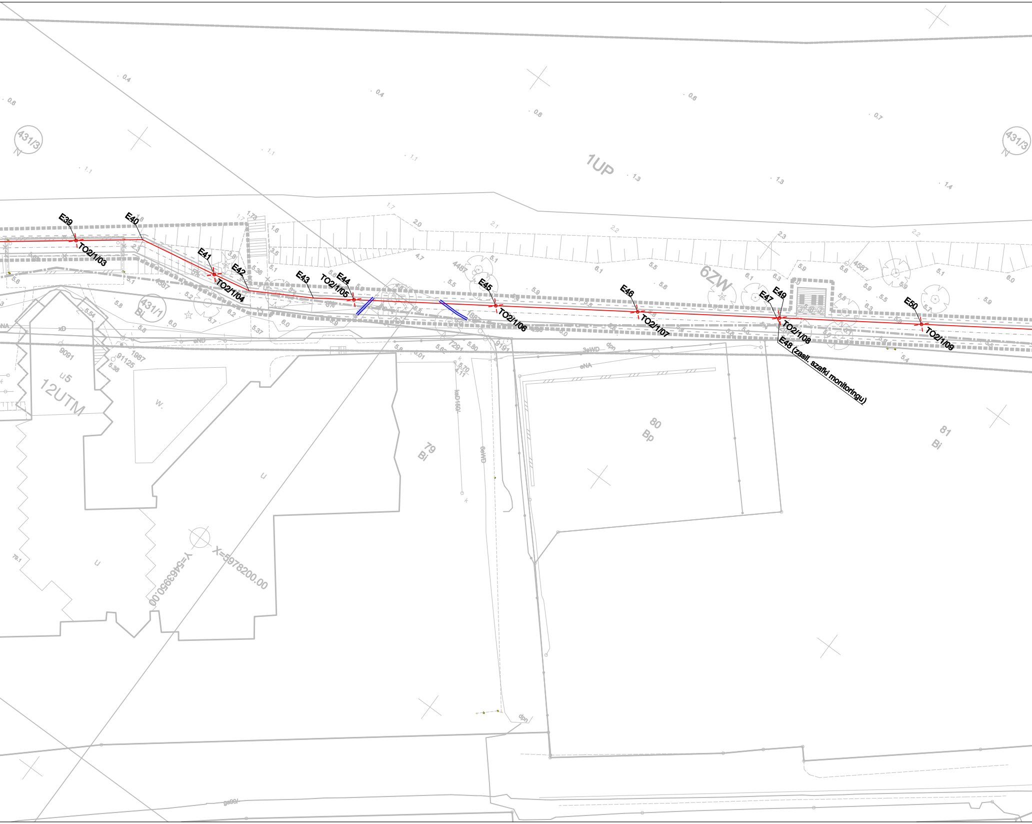
E39
TO2/1/03
E40
E41
TO2/1/04
E42
E43
TO2/1/05
E44
E45
TO2/1/06
E46
TO2/1/07
E47
E49
TO2/1/08
E48 (zasil. szafki monitoringu)
E50
TO2/1/09
1UP
6ZW
431/3
431/1
Bi
12UTM
u5
79
Bi
80
Bp
81
Bi
X=5978200.00
Y=5463950.00
kaD160/
6eWD
3eWD
eNA
eNB
dpn
xD
4487
4587
9091
1987
91125
7291
9191
gs90/

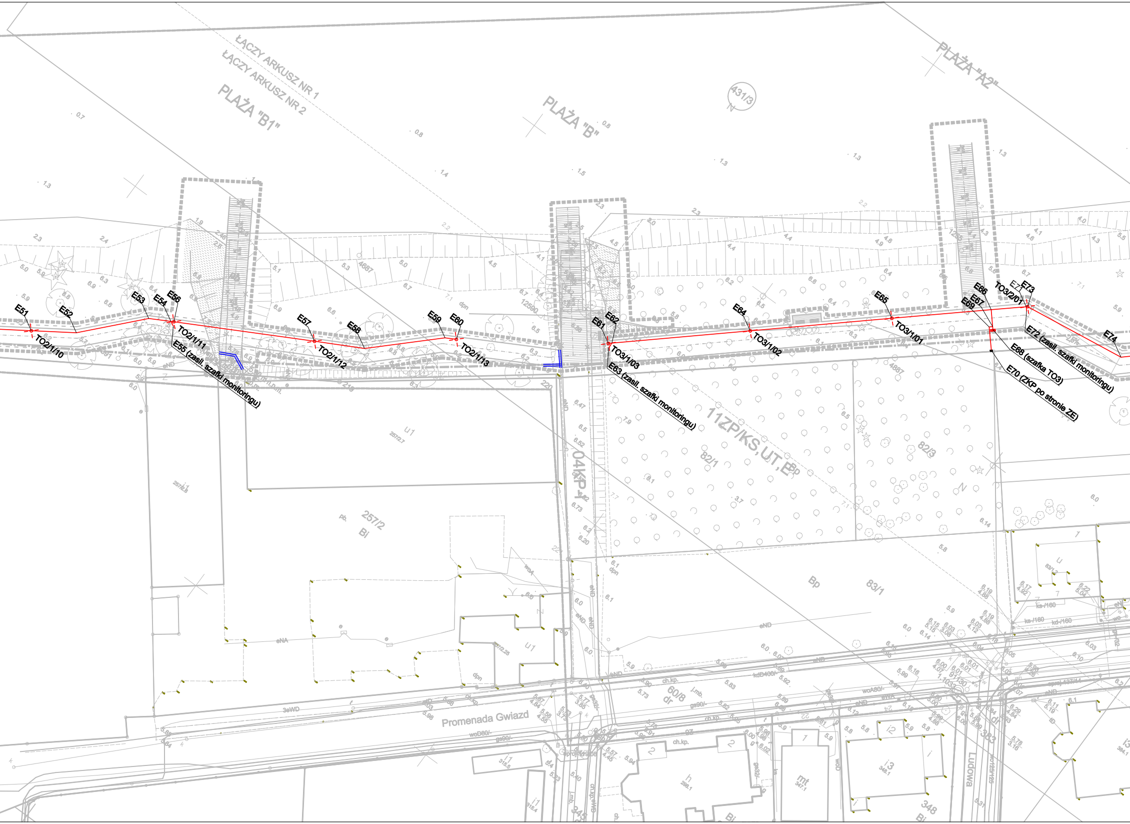
ŁĄCZY ARKUSZ NR 1
ŁĄCZY ARKUSZ NR 2
PLAŻA "B1"
PLAŻA "B"
PLAŻA "A2"
431/3
E51
E52
TO2/1/10
E53
E54
E56
TO2/1/11
E55 (zasil. szafki monitoringu)
E57
E58
TO2/1/12
E59
E60
TO2/1/13
E61
E62
TO3/1/03
E63 (zasil. szafki monitoringu)
E64
TO3/1/02
E65
TO3/1/01
E66
E67
E69
TO3/2/01
E71
E73
E68 (szafka TO3)
E70 (ZKP po stronie ZE)
E72 (zasil. szafki monitoringu)
E74
11ZP/KS,UT,E
04KP-Y
82/1
82/3
83/1
Bp
257/2
Bi
U1
60/8
dr
Promenada Gwiazd
Ludowa
345
348
Bi
mt
4687
12590
4887

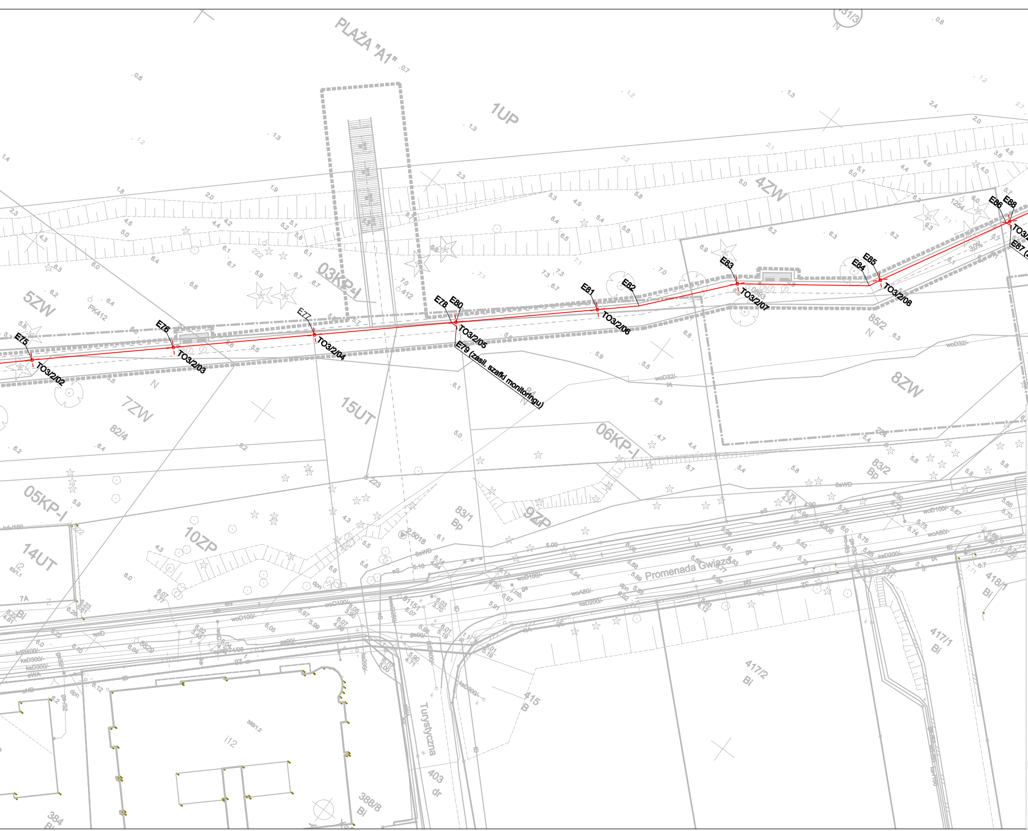
PLAŻA "A1"
1UP
4ZW
5ZW
03KP-I
7ZW
82/4
15UT
06KP-I
8ZW
85/2
05KP-I
10ZP
9ZP
14UT
83/1
Bp
83/2
Bp
Promenada Gwiazd
Turystyczna
403
dr
388/8
Bi
384
Bi
415
B
417/2
Bi
417/1
Bi
418/1
Bi
i12
E75
TO3/2/02
E76
TO3/2/03
E77
TO3/2/04
E78
E80
TO3/2/05
E79 (zasil. szafki monitoringu)
E81
E82
TO3/2/06
E83
TO3/2/07
E84
E85
TO3/2/08
E86
E88
TO3/
E87 (

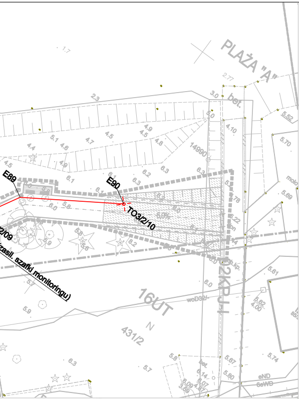
PLAŻA "A"
bet.
E89
E90
TO3/2/10
2/09
zasil. szafki monitoringu)
16UT
431/2
02KPJ-I
woD32/
5,0%
14990
molo
eND
6eWD
2.3
4.5
4.9
5.1
4.7
4.6
6.1
6.2
6.3
6.0
5.8
5.9
8.2
3.0
4.10
5.52
5.70
5.69
5.61
5.62
4.00
5.74
5.67
5.80
6.14
6.07
6.09
3.59

Legenda:

🟥	- zewnętrzne inst. elektryczne
☒	- szafa oświetleniowa TO
⊗	- oprawa oświetleniowa LED 36W na słupie h=6m
═	- rura osłonowa dwudzielna Ø160

Karta rejestracyjna informatycznej kopii wtórnika
ARKUSZ NR 1, 2, 3

Ulica: Promenada Gwiazd, Bohaterów Warszawy, dz. 82/1, 82/3, 82/4, 83/1, 83/2, 83/3, 84, 85/2, 431/1, 431/2, 431/3, 70/12, 70/15, 70/19, 70/31, 75, 76, cz. 70/29 **Obręb: Międzyzdroje 20, 0020** **Miasto Międzyzdroje, 320704_4** **Powiat kamieński** **Woj. zachodniopomorskie**	**GEOX POMIARY** **Jarogniew Ciołek** **Ostromice 59** **72-510 Wolin** **tel. 514-675-063**
SKALA 1 : 500 Układ współrzędnych : 2000-15 Poziom odniesienia wysokości Kronsztadt „86”	
Kierownik roboty : Jarogniew Ciołek upr. 21601	**Wykonano w ramach roboty geodezyjnej GiK.6640.1551.2019**
Mapę do celów projektowych sporządzono przy wykorzystaniu: 1. mapy zasadniczej w skali **1: 500 (mapa wektorowa)** w układzie 2000-15 **ark. 5.211.16.08.2.3, 2.4, 5.211.16.08.3.2, 3.3, 3.4, 5.211.16.08.4.1, 5.211.16.13.1.1, 1.2** ~~2. danych branżowych części uzbrojenia podziemnego~~ ~~3. pomiaru innych obiektów wskazanych przez projektanta~~ ~~4. opracowanych geodezyjnych elementów planu zagospodarowania przestrzennego (linie rozgraniczające, linie regulacyjne, osie ulic)~~	**W zakresie opracowania znajdują się punkty osnowy geodezyjnej nr :** **1.1032, 2.5018, 1.1033** **podlegające ochronie** na podst. art.15, art. 48 ust.1 pkt. 3 ustawy Prawo geodezyjne i kartograficzne. (Dz.U. 240 poz. 2027 z2005 r. Na Dz.U. nr 193 poz. Z 2010r.)
Na mapie do celów projektowych wykazano następujące uzgodnione przez ZUDP projekty sieci uzbrojenia terenu: eproj - 74/08, 137/14, eproj, gproj, kproj, wproj - 179/17	Granice działek ewidencyjnych: według danych WGiKSP w Kamieniu Pomorskim z dnia 21.10.2019r.

Mapa do celów projektowych została wykonana bez ustalenia obciążeń służebnościami gruntowymi ujawnionymi w księgach wieczystych.

Informacje dodatkowe
1. Zakres pomiaru
2. Redakcja znaków zgodna z rozporządzeniem MAiC z dnia 02.11.2015r. (Dz.U.2015 poz.2028)
3. Mapa nadaje się do celów projektowych w zakresie pomiaru
4. Stopień kartometryczności mapy do celów projektowych jest zgodny z Rozporządzeniem MSWiA z dnia 09.11.2011r. (Dz.U.2011 nr 263 poz. 1572
5. Wszystkie trwałe obiekty budowlane podlegają wytyczeniu przez jednostkę wykonawstwa geodezyjnego
6. Nie wyklucza się istnienia w terenie również uzbrojenia, o którym brak było informacji branżowych i nie zostało odnalezione w czasie inwentaryzacji geodezyjnej.
7. Karta rejestracyjna i płyta CD z plikami *dwg stanowią integralną część wtórnika
8. Wtórnik wykonano metodą wektorową.
9. Mapa zgodna z przepisami par.79ust.5 Rozporządzenia MSWiA z dnia 9.11.2011r. (Dz.U. Nr 263, poz. 1572) nadaje się do projektowania budynków w odległości mniejszej niż 4.0 m od granicy nieruchomości.
10. Nie wykonano czynności określonych w par. 80 ust. 4 Rozporządzenia MSWiA z dnia 9.11.2011r. (Dz.U. Nr 263, poz. 1572)

Poświadcza się, że niniejszy dokument został opracowany w wyniku prac geodezyjnych i kartograficznych, których rezultaty zawiera operat techniczny wpisany do ewidencji materiałów państwowego zasobu geodezyjnego i kartograficznego.

Starosta Kamieński
ul. Wolińska 7b, 72-400 Kamień Pomorski

Identyfikator ewidencyjny materiału zasobu - operatu technicznego	P.3207. 2019. 1505
Data wpisania operatu technicznego do ewidencji materiałów zasobu	19. 11. 2019
Imię, nazwisko i podpis osoby reprezentującej organ	Z up. Starosty Kamieńskiego Jolanta Białas SPECJALISTA

Uzbrojenie opracowano na podstawie :
~~1.Danych branżowych – z literą B~~
2.Pośredniego ustalenia przebiegu aparaturą elektro-magnetyczną - z literą A
3.Bezpośrednich pomiarów powykonawczych – bez litery
4.Digitalizacji – z literą D.
W związku z tym w częściach 1 i 2 nie gwarantuje się kompletności, a dokładność położenia uzbrojenia na mapie może być niższa od dokładności kartometrycznej mapy

Aktualność mapy do celów projektowych na dzień : 28-10-2019 r.	Kierownik jednostki wykonawstwa geodezyjnego : Sporządził dnia : 04.11.2019r. GEODETA UPRAWNIONY inż. Jarogniew Ciołek upr. zaw. GGK nr 21601

JEDNOSTKA PROJEKTOWA:

NAZWA OBIEKTU BUDOWLANEGO:
Budowa ścieżki spacerowej na wydmach od mola do zejścia na plaże "A" w Międzyzdrojach wraz z zagospodarowaniem terenu i niezbędną infrastrukturą techniczną

ADRES INWESTYCJI:
ul. Bohaterów Warszawy, ul. Promenada Gwiazd

INWESTOR:
Gmina Międzyzdroje
Plac Ratuszowy 1,
72-500 Międzyzdroje

TEMAT RYSUNKU:
ZAGOSPODAROWANIE TERENU - INST. ELEKTRYCZNE

PROJEKTOWAŁ:
mgr inż. Patryk Dominiak
upr. bud. nr ZAP/0107/POOE/12
w specjalności elektrycznej

SPRAWDZIŁ:
mgr inż. Piotr Markowski
upr. bud. nr ZAP/0218/POOE/11
w specjalności elektrycznej

BRANŻA:		**FAZA:**
ELEKTRYKA		**PW**
SKALA:	**DATA:**	**NR RYS.**
1:500	10.2022	E1

PRAWA AUTORSKIE ZASTRZEŻONE.
PROJEKT TEN JEST CHRONIONY PRAWEM ZGODNIE Z USTAWĄ O PRAWIE AUTORSKIM. KOPIOWANIE, POWIELANIE, ODSTĘPOWANIE I DOKONYWANIE ZMIAN BEZ ZGODY AUTORA JEST ZABRONIONE I PODLEGA KARZE.