



LEGENDA:

-  WEJŚCIE/ WJAZD DO BUDYNKU NA POZIOM ZERO
-  WEJŚCIE/ WJAZD DO BUDYNKU PONIŻEJ POZIOMU ZERO
-  LINIA STYKU Z BUDYNKIEM SĄSIEDNIM



OPRAWY SUFITOWE

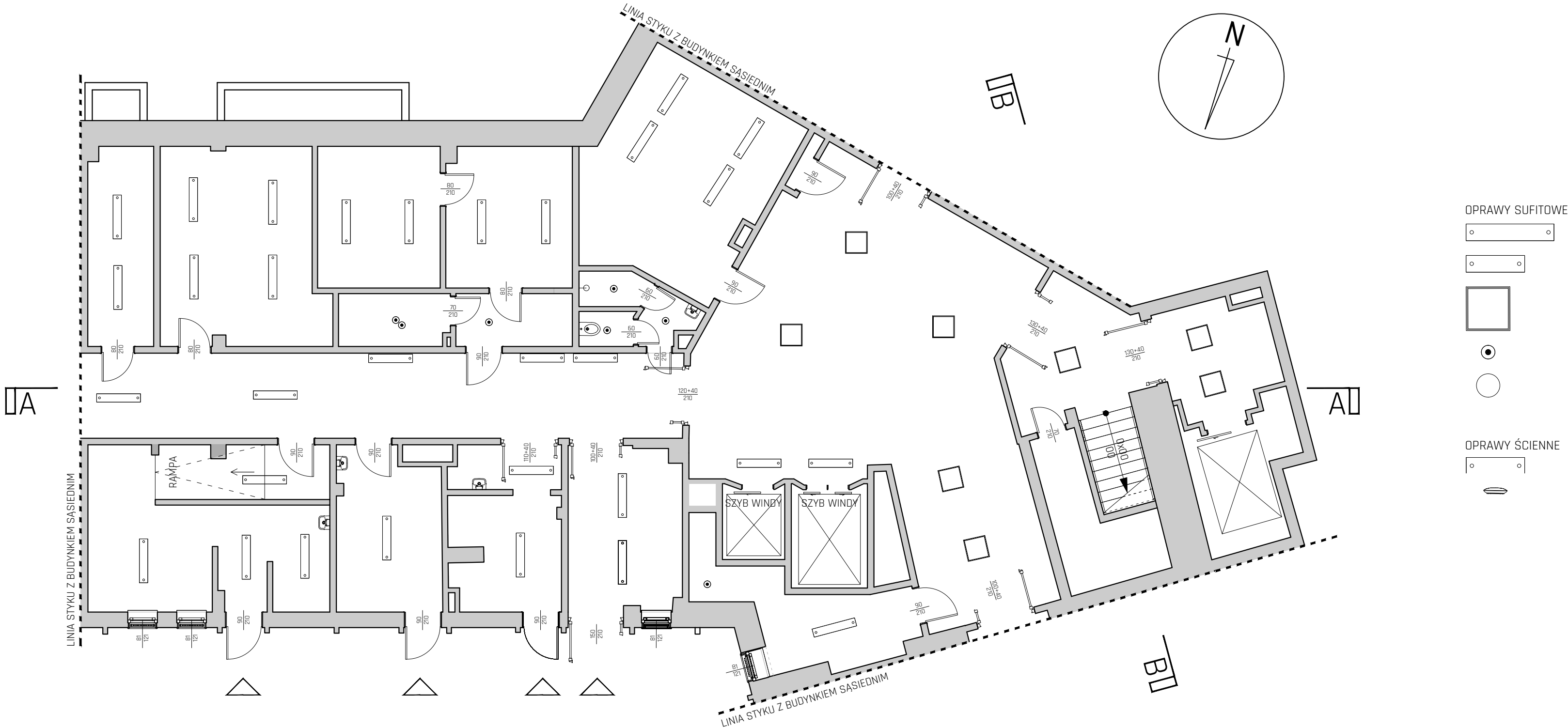
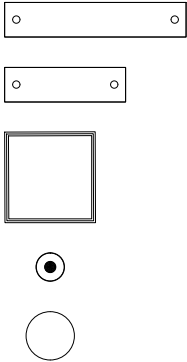

OPRAWY ŚCIENNE



ul. Nowosielecka 14a/2
00-466 Warszawa
e-mail : warszawa@zab-bud.pl
www: www.zab-bud.pl
tel. : 22 841 60 73



WHITEMOOSE Sp. z o.o.
ul. 11 Listopada 9
08-110 Siedlce

Temat:	Termomodernizacja w ramach projektu "Poprawa efektywności energetycznej w budynkach CSK MSWiA w Warszawie" w ramach działania 1.2.1 oś priorytetowa I, "Zmniejszenie emisyjności gospodarki Programu Operacyjnego Infrastruktura i środowisko 2014-2020"
	na działce ew. nr 8/7, obręb 10116, na terenie Dzielnicy Mokotów, przy ul. Wołoskiej 137 w Warszawie

oznaczenie budynku:		BUDYNEK 	
Inwestor:	Centralny Szpital Kliniczny Ministerstwa Spraw Wewnętrznych i Administracji ul. Wołoska 137, 02-507 Warszawa		
Zespół projektowy:	mgr inż. arch Monika Białek		
	mgr inż. arch Marcin Sadowski		
	mgr inż. arch Katarzyna Nowosadzka		
Nazwa rys.:	RZUT PIWNICY		
Data: 24.10.2022	Faza:	Nr rys.:	Ł.I.IE.1.01
Rewizja: 00	INWENTARYZACJA - WIELOBRANŻOWA	Skala:	1:100