————	Bednarka FeZn30x4
▭	Oprawa 5 45 840 IP69K IK03 ENEC 33W

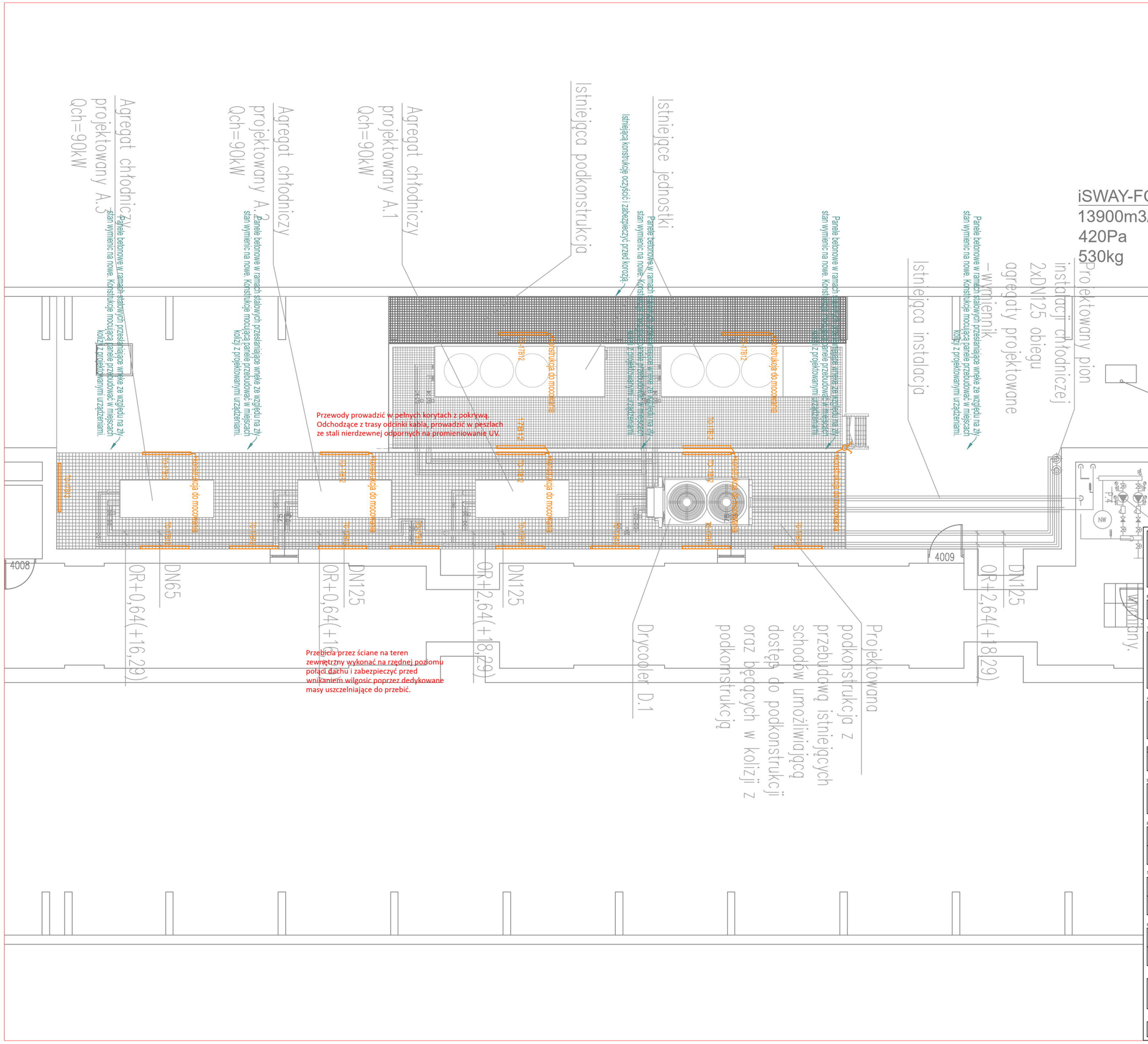

PRZEDSIĘBIORSTWO ORGANIZACJI INWESTYCJI ALLPLAN Sp. z o.o.
ul. Mahoniowa 14, 85-390 Bydgoszcz

FAZA / PHASE

PROJEKT WYKONAWCZY

TYTUŁ / PROJECT TITLE

Poprawa bezpieczeństwa serwerowni Biblioteki Narodowej. Rozbudowa istniejącej instalacji chłodniczej o dodatkowy agregat, urządzenia chłodzące - dry coolery i nitkę glikolu do pomieszczenia serwerowni znajdującej się w budynku „B”

ADRES / ADDRESS

al. Niepodległości 213, 02-086 Warszawa
j. ewid. 146506_8; obręb ewid. 2-01-06; dz. ewid. nr 21

BRANŻA / INDUSTRY

ELEKTRYKA

INWESTOR / CLIENT

Biblioteka Narodowa, al. Niepodległości 213
02-086 Warszawa

PROJEKTANT / DESIGNED BY	NR DEC. O NADANIU UPRAWNIEŃ	PODPIS / SIGNATURE
MGR INŻ. DARIUSZ NARUSZEWICZ	WAM/0068/PWOE/11	

SPECJALNOŚĆ / SPECIALTY
Uprawnienia budowlane do projektowania bez ograniczeń w specjalności instalacyjnej w zakresie sieci, instalacji i urządzeń elektrycznych i elektroenergetycznych

SPRAWDZAJĄCY / VERIFIED BY	NR DEC. O NADANIU UPRAWNIEŃ	PODPIS / SIGNATURE
MGR INŻ. TOMASZ NIEDŹWIECKI	PDL/0058/POOE/11	

SPECJALNOŚĆ / SPECIALTY
Uprawnienia budowlane do projektowania bez ograniczeń w specjalności instalacyjnej w zakresie sieci, instalacji i urządzeń elektrycznych i elektroenergetycznych

OPRACOWANIE / DRAFTED BY	PODPIS / SIGNATURE
MGR INŻ. DANIEL DĄBROWSKI	
KACPER FITAS	

TEMAT / SUBJECT	NR RYSUNKU / DRAWING NUMBER	REWIZJA
Oświetlenie zewnętrzne - Piętro 4	E-14	

DATA / DATE	SKALA / SCALE
KWIECIEŃ 2024	1:100