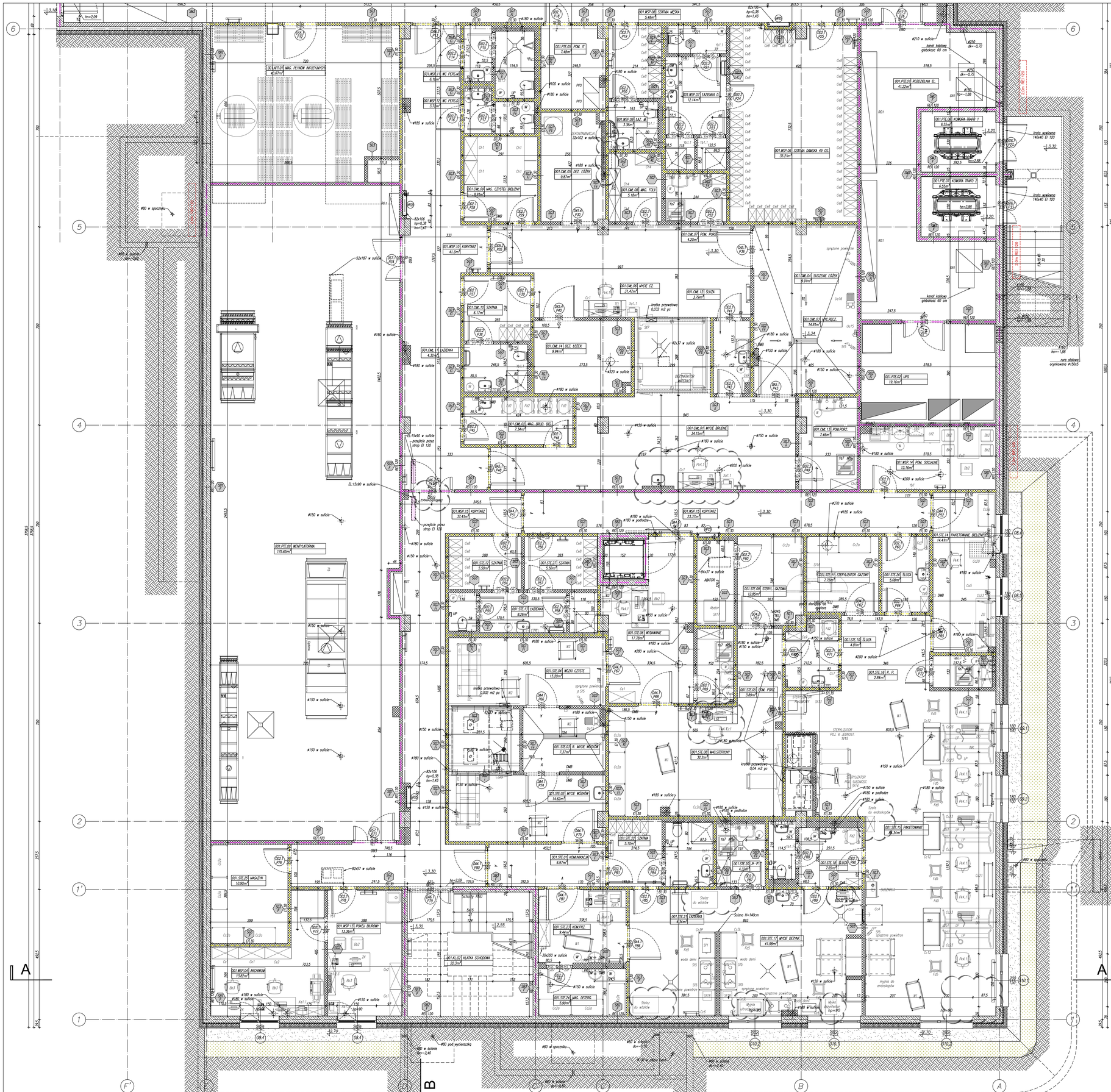

Zestawienie powierzchni – pomoce	
001.APT.01 WBC. PETNOW INFUZYJNYCH	40.67
001.CIM.01 MYCIE BRUDNE	34.15
001.CIM.02 WBC. BRUD. PRL	7.34
001.CIM.03 WC.REJZ	14.81
001.CIM.04 SUSZENIE ŁÓŻEK	9.91
001.CIM.05 DEZ. ŁÓŻEK	9.87
001.CIM.06 MYCIE CZ.	31.47
001.CIM.07 POM. PORZ.	4.20
001.CIM.08 WBC. TOLE	5.16
001.CIM.09 WBC. CZYSTEJ BIELIZNY	8.91
001.CIM.10 SZATNIA	6.17
001.CIM.11 ŁAZIENKA	4.32
001.CIM.12 SŁUŻA	3.79
001.CIM.13 POM.PORZ.	7.46
001.CIM.14 DEZ. ŁÓŻEK	9.94
001.KCH.09 WBC. DES. KUCH.	13.13
001.KL.01 KLATKA SCHODOWA	22.53
001.KL.02 KLATKA SCHODOWA	22.53
001.PTE.01 ROZDZIELNIA EL.	41.22
001.PTE.02 UPS	19.16
001.PTE.03 UZDATNIANIE WODY	10.76
001.PTE.04 WĘZEŁ C.O.	108.43
001.PTE.05 POM. IT	7.48
001.PTE.06 KOMORA TRAFO 1	6.55
001.PTE.07 KOMORA TRAFO 2	6.55
001.PTE.08 POM.TELETECHNICZNE	10.66
001.PTE.09 WENTYLATORNIA	175.65
001.STE.01 KOMENDANCJA	6.97
001.STE.02 MYCIE WOZKÓW	14.62
001.STE.03 R. MYCIE WOZKÓW	7.57
001.STE.04 WOZKI CZYSTE	15.20
001.STE.05 POM. PORZ.	3.86
001.STE.06 WYDAWANIE	17.78
001.STE.08 MAG.STERYLNY	32.2
001.STE.09 STERYL. GAZOWA	12.85
001.STE.10 ŚLUZA	4.81
001.STE.11 STERYLIZATOR GAZOWY	7.75
001.STE.12 SZATNIA	5.50
001.STE.13 ŁAZIENKA	8.26
001.STE.14 PAKETOWANIE BIELIZNY	14.41
001.STE.15 PAKETOWANIE	84.34
001.STE.16 P. P.	2.84
001.STE.17 MYCIE DEZYNF.	41.98
001.STE.18 ŚLUZA	7.65
001.STE.19 P. P.	4.33
001.STE.21 ŁAZIENKA	4.34
001.STE.22 SZATNIA	5.10
001.STE.23 KOM.PRZ.	9.44
001.STE.24 WBC. DETERG.	5.90
001.STE.25 MAGAZYN	10.90
001.STE.26 ŚLUZA	5.08
001.STE.27 SZATNIA	5.50
001.WSP.01 TAŚCIMIK	35.65
001.WSP.02 KORYTARZ	96.46
001.WSP.03 DUŻE TECHNIKI MEDYCZNEJ	43.80
001.WSP.04 ARCHIWUM	13.82
001.WSP.05 POM. SOCJALNE	17.21
001.WSP.06 SZATNIA DAMSKA 49 OSÓB	35.21
001.WSP.07 ŁAZIENKA D.	12.14
001.WSP.08 SZATNIA MĘSKA	5.49
001.WSP.09 ŁAZ. M.	3.36
001.WSP.10 KORYTARZ	41.3
001.WSP.11 WC PERSL.M.	6.10
001.WSP.12 WC PERSL.K.	3.72
001.WSP.13 POKÓJ BIUROWY	13.56
001.WSP.14 POM. SOCJALNE	12.16
001.WSP.15 KORYTARZ	37.43
001.WSP.15 KORYTARZ	23.37

Zestawienie ścian

SR1	30 cm	ŚCIANA ŻELBETOWA WG PROJ. KONSTR.
SR2	25 cm	ŚCIANA ŻELBETOWA WG PROJ. KONSTR.
SR3	20 cm	ŚCIANA ŻELBETOWA WG PROJ. KONSTR.
SR4	18 cm	MUR Z BLOCZKÓW SILIKATOWYCH 18 cm
SR5	15 cm	MUR Z BLOCZKÓW SILIKATOWYCH
SP1	>15,5 cm 2,5 cm Rusz z profili CW50 z wypełnieniem z wełny mineralnej 5 cm zmienny pustka 5 cm Rusz z profili CW50 2,5 cm	ŚCIANA GIPSOWO-KARTONOWA 2x płyty GK
SP2	>15,5 cm 2,5 cm płyty GKI (w pom. mokrym) + płyta GK Rusz z profili CW50 z wypełnieniem z wełny mineralnej 5 cm zmienny pustka 5 cm Rusz z profili CW50 2,5 cm 2x płyta GK	ŚCIANA GIPSOWO-KARTONOWA MIĘDZY POMIESZCZENIAMI MOKRYM I SUCHYM
SP3	>15,5 cm 2,5 cm płyta GKI (w pom. mokrym) + płyta GK Rusz z profili CW50 z wypełnieniem z wełny mineralnej 5 cm zmienny pustka 5 cm Rusz z profili CW50 2,5 cm 2x płyta GK	ŚCIANA GIPSOWO-KARTONOWA MIĘDZY POMIESZCZENIAM MOKRYM
SP4	>15,5 cm 2,5 cm płyta GKI (w pom. mokrym) + płyta GK Rusz z profili CW50 z wypełnieniem z wełny mineralnej 5 cm zmienny pustka 5 cm Rusz z profili CW50 2,5 cm 2x płyta GK	ŚCIANA GIPSOWO-KARTONOWA MIĘDZY POMIESZCZENIAM MOKRYM
SP5	>15,5 cm 2,5 cm płyta GKI (w pom. mokrym) + płyta GK Rusz z profili CW50 z wypełnieniem z wełny mineralnej 5 cm zmienny pustka 5 cm Rusz z profili CW50 2,5 cm 2x płyta GK	ŚCIANA GIPSOWO-KARTONOWA EI30 MIĘDZY POMIESZCZENIAM MOKRYM
SP6	>15,5 cm 2,5 cm płyta GKI (w pom. mokrym) + płyta GK Rusz z profili CW50 z wypełnieniem z wełny mineralnej 5 cm zmienny pustka 5 cm Rusz z profili CW50 2,5 cm 2x płyta GK	ŚCIANA GIPSOWO-KARTONOWA EI30 MIĘDZY POMIESZCZENIAM MOKRYM
SP7	>15,5 cm 2,5 cm płyta GKI (w pom. mokrym) + płyta GK Rusz z profili CW50 z wypełnieniem z wełny mineralnej 5 cm zmienny pustka 5 cm Rusz z profili CW50 2,5 cm 2x płyta GK	ŚCIANA GIPSOWO-KARTONOWA EI30 MIĘDZY POMIESZCZENIAM MOKRYM I SUCHYM
SP8	>15,5 cm 2,5 cm płyta GKI (w pom. mokrym) + płyta GK Rusz z profili CW50 z wypełnieniem z wełny mineralnej 5 cm zmienny pustka 5 cm Rusz z profili CW50 2,5 cm 2x płyta GK	ŚCIANA GIPSOWO-KARTONOWA EI30 MIĘDZY POMIESZCZENIAM MOKRYM
SP9	>15,5 cm 2,5 cm płyta GKI (w pom. mokrym) + płyta GK Rusz z profili CW50 z wypełnieniem z wełny mineralnej 5 cm zmienny pustka 5 cm Rusz z profili CW50 2,5 cm 2x płyta GK	ŚCIANA GIPSOWO-KARTONOWA EI30 MIĘDZY POMIESZCZENIAM MOKRYM
SP10	>15,5 cm 2,5 cm płyta GKI (w pom. mokrym) + płyta GK Rusz z profili CW50 z wypełnieniem z wełny mineralnej 5 cm zmienny pustka 5 cm Rusz z profili CW50 2,5 cm 2x płyta GK	ŚCIANA GIPSOWO-KARTONOWA REI120 MIĘDZY POMIESZCZENIEM MOKRYM I SUCHYM
SP11	>15,5 cm 2,5 cm płyta GKI (w pom. mokrym) + płyta GK Rusz z profili CW50 z wypełnieniem z wełny mineralnej 5 cm zmienny pustka 5 cm Rusz z profili CW50 2,5 cm 2x płyta GKF	ŚCIANA GIPSOWO-KARTONOWA REI120 MIĘDZY POMIESZCZENIEM MOKRYM I SUCHYM
SP12	>15,5 cm 2,5 cm płyta GKI (w pom. mokrym) + płyta GKF Rusz z profili CW50 z wypełnieniem z wełny mineralnej 5 cm zmienny pustka 5 cm Rusz z profili CW50 2,5 cm 2x płyta GKF	ŚCIANA GIPSOWO-KARTONOWA REI120 MIĘDZY POMIESZCZENIEM MOKRYM I SUCHYM
SP13	15 cm 2,5 cm płyta GKI + płyta GK Rusz z profili CW50 z wypełnieniem z wełny mineralnej 10 cm 2,5 cm płyta GKI + płyta GK	ŚCIANA GIPSOWO-KARTONOWA
SP14	15 cm 2,5 cm 2x płyta GK Rusz z profili CW50 z wypełnieniem z wełny mineralnej 5 cm zmienny pustka 5 cm Rusz z profili CW50 2,5 cm 2x płyta GK	ŚCIANA GIPSOWO-KARTONOWA MIĘDZY POMIESZCZENIAM MOKRYM
SP15	15 cm 2,5 cm 2x płyta GK Rusz z profili CW100 z wypełnieniem z wełny mineralnej 10 cm 2,5 cm 2x płyta GK	ŚCIANA GIPSOWO-KARTONOWA EI30 MIĘDZY POMIESZCZENIEM MOKRYM I SUCHYM
SP16	15 cm 2,5 cm płyta GKI (w pom. mokrym) + płyta GK Rusz z profili CW100 z wypełnieniem z wełny mineralnej 10 cm 2,5 cm płyta GKI + płyta GK	ŚCIANA GIPSOWO-KARTONOWA EI30 MIĘDZY POMIESZCZENIAMI MOKRYMI
SP17	15 cm 2,5 cm płyta GKI (w pom. mokrym) + płyta GK Rusz z profili CW100 z wypełnieniem z wełny mineralnej 10 cm 2,5 cm płyta GKI + płyta GK	ŚCIANA GIPSOWO-KARTONOWA REI120 MIĘDZY POMIESZCZENIEM MOKRYM I SUCHYM
SP18	12,5 cm 2,5 cm 2x płyta GK Rusz z profili CW75 z wypełnieniem z wełny mineralnej 7,5 cm 2,5 cm 2x płyta GK	ŚCIANA GIPSOWO-KARTONOWA
SP19	12,5 cm 2,5 cm płyta GKI + płyta GK Rusz z profili CW75 z wypełnieniem z wełny mineralnej 7,5 cm 2,5 cm płyta GKI + płyta GK	ŚCIANA GIPSOWO-KARTONOWA MIĘDZY POMIESZCZENIAM MOKRYM I SUCHYM
SP20	12,5 cm 2,5 cm płyta GKI (w pom. mokrym) + płyta GK Rusz z profili CW75 z wypełnieniem z wełny mineralnej 7,5 cm 2,5 cm 2x płyta GK	ŚCIANA GIPSOWO-KARTONOWA MIĘDZY POMIESZCZENIAM MOKRYM
SP21	12,5 cm 2,5 cm płyta GKI + płyta GK Rusz z profili CW75 z wypełnieniem z wełny mineralnej 7,5 cm 2,5 cm płyta GKI + płyta GK	ŚCIANA GIPSOWO-KARTONOWA EI30
SP22	12,5 cm 2,5 cm 2x płyta GK Rusz z profili CW75 z wypełnieniem z wełny mineralnej 7,5 cm 2,5 cm 2x płyta GK	ŚCIANA GIPSOWO-KARTONOWA EI30
SP23	12,5 cm 2,5 cm płyta GKI (w pom. mokrym) + płyta GK Rusz z profili CW75 z wypełnieniem z wełny mineralnej 7,5 cm 2,5 cm płyta GKI + płyta GK	ŚCIANA GIPSOWO-KARTONOWA EI30 MIĘDZY POMIESZCZENIEM MOKRYM I SUCHYM
SP24	12,5 cm 2,5 cm płyta GKI (w pom. mokrym) + płyta GKF Rusz z profili CW75 z wypełnieniem z wełny mineralnej 7,5 cm 2,5 cm 2x płyta GKF	ŚCIANA GIPSOWO-KARTONOWA REI120
SP25	7,5 cm 2,5 cm 2x płyta GK Rusz z profili CW50 z wypełnieniem 5 cm z wełny mineralnej	OKŁADZINA GIPSOWO-KARTONOWA
SP26	7,5 cm 2,5 cm płyta GKI + płyta GK Rusz z profili CW50 z wypełnieniem 5 cm z wełny mineralnej	OKŁADZINA GIPSOWO-KARTONOWA W POMIESZCZENIU MOKRYM
SP27	15 cm 2,5 cm 2x płyta GK Rusz z profili CW100 z wypełnieniem z wełny mineralnej 10 cm 2,5 cm 2x płyta GK	ŚCIANA GIPSOWO-KARTONOWA EI30
SP28	12,5 cm 2,5 cm płyta GKI (w pom. mokrym) + płyta GKF Rusz z profili CW75 z wypełnieniem z wełny mineralnej 7,5 cm 2,5 cm płyta GKI + płyta GKF	ŚCIANA GIPSOWO-KARTONOWA REI120
SP29	7,5 cm 2,5 cm płyta GKI + płyta GK Rusz z profili CW50 z wypełnieniem 5 cm z wełny mineralnej	OKŁADZINA GIPSOWO-KARTONOWA W POMIESZCZENIU MOKRYM
SP30	7,5 cm 2,5 cm 4x płyta GKF 12,5 mm Rusz z profili CW50 z wypełnieniem 5 cm z wełny mineralnej	OKŁADZINA GIPSOWO-KARTONOWA EI120 lub odpowiednio wg systemu

SCHEMAT:

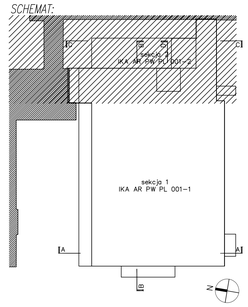

LEGENDA:

- ŚCIANA NOŚNA/ŻELBETOWA
- ŚCIANA ŻELBETOWA
- ŚCIANA WATROWA
- ŚCIANA WFZO
- WLOTY DO BUFORU / WLOTY OWIETLAJĄCE Z BUFORU
- RD 120 (E 120 RL120)
- RD 60 (E 60 RW)
- RD 30 (E 30 RW)
- S DRZWI SWOBODNE
- Z DRZWI Z SAMOZAMYKACZEM
- DOŚWIAD

L	25.09.2019	Wydanie projektu	–
K	30.07.2019	Aktualizacja stref pożarowych	KK
J	23.07.2019	Aktualizacja stref pożarowych	KK
H	24.05.2019	Otworowanie stropu w osiach 4–8, aktualizacja rzutu	HW
G	21.05.2019	Otworowanie stropu w osiach 1–4	HW
F	17.05.2019	Aktualizacja technologii medycznej, otworowanie stropu	HW
E	8.05.2019	Dodanie szachtu w osi B7, dodanie szachtów i stupa w osi D6*, aktualizacja, uzgodnienie z Rzeczoznawcą ds. sanit.	HW
D	30.04.2019	Aktualizacja	–
C	15.04.2019	Aktualizacja – zmiana lokalizacji i wielkości węzła C.O. oraz przejętych pomieszczeń	HW
B	IV 2019	Aktualizacja	HW
A	III 2019	Aktualizacja	HW
OZN.ZMIAN:	DATA:	ZAKRES ZMIAN	AUTOR:

UWAGI:
1. Wymiary i powierzchnie podano w stanie surowym (bez wykończeń). Wymiarów nie odmierzać z rysunku. Przed przystąpieniem do prac budowlanych wszystkie wymiary sprawdzić w naturze.
2. Rysunek należy rozpatrywać łącznie z pozostałymi częściami projektu, z opisem oraz projektami branżowymi, w szczególności konstrukcji.
3. Wszelkie zmiany inżynierskie w rozwiązania projektowe, również technologiczne i materiałowe, wymagają uzgodnienia z nadzorem autorskim.
4. Do wszelkich robót należy stosować materiały i środki posiadające niezbędne aktualne atesty i dopuszczenia, zgodnie z obowiązującymi przepisami i normami oraz zaakceptowane przez inwestora i nadzór techniczny.
5. Wszystkie materiały budowlane i wyposażenie powinny posiadać aktualne świadectwa dopuszczenia do stosowania w budownictwie i być dostarczone przez uprawnionych dostawców.
6. Wymaganą klasę odporności pożarowej ścian działowych należy spełnić na podstawie systemu wybranego dostawcy, w przypadku ścian gipsowo-kartonowych z zastosowaniem płyt GKF.
7. Wymaganą klasę odporności pożarowej ścian działowych należy spełnić na podstawie systemu wybranego dostawcy, w przypadku ścian gipsowo-kartonowych z zastosowaniem płyt GKF.
8. Ściany systemowe gipsowo-kartonowe wypełnione wełną mineralną o grubości min.50mm i gęstości min.15kg/m3 wg wymogów akustycznych.
9. Ściany działowe gk należy wykonać z uwzględnieniem instalacji sanitarnych prowadzonych w ich grubości i przeznaczonych do zabudowy.
10. W przypadku jednostronnego zastosowania w ścianach płyt wodoodpornych, należy je lokalizować od strony pomieszczenia mokrego.
11. W miejscach lokalizacji grzejników i elementów montowanych do ścian g/k należy zastosować odpowiednie wzmocnienia z płt osb or sklejki.

BUDYNEK O FUNKCJACH ODDZIAŁU ŁÓŻKOWEGO, BLOKU OPERACYJNEGO, APTEKI SZPITALNEJ, KUCHNI, CENTRALNEJ STERYLIZATORNI I STACJI MYCIA ŁÓŻEK
NA TERENIE INSTYTUTU KARDIOLOGII W WARSZAWIE

ADRES INWESTYCJI: ul. Alpejska 42, 04–628 Warszawa

INWESTOR: Instytut Kardiologii im. Prymasa Tysiąclecia Stefana Kardynała Wyszyńskiego

JEDNOSTKA PROJEKTOWA: CLIMAMEDIC Sp. z o.o. Sp.k. ul. Badycha 73a, 05–816 Michałowice

POJEKTANT:	NR UPRAWNIEŃ:	PODPIS:
arch. Michał Kozielewski	W/23/2006	
arch. Barbara Kozielewska	W/19/2019	

SPRAWDZAJĄCY:	NR UPRAWNIEŃ:	PODPIS:
mgr inż. arch. Jarosław Komosa	Bł./95/01	

ZESPÓŁ PROJEKTOWY:
CLIMAMEDIC Sp. z o.o. Sp.K.
arch.Katarzyna Kowalczyk
arch.Hubert Wasilewski
arch. Daria Głąbowska

TYTUŁ RYSUNKU: RZUT PIWNICY – SEKCJA 1

BRANŻA:	FAZA:	SKALA:	DATA:	OZN.ZMIAN:	NR RYSUNKU:
ARCHITEKTURA	PROJEKT WYKONAWCZY	1:50	25.09.2020	N	IKA AR PW PL 001–1