

PRZEKROJ D-D

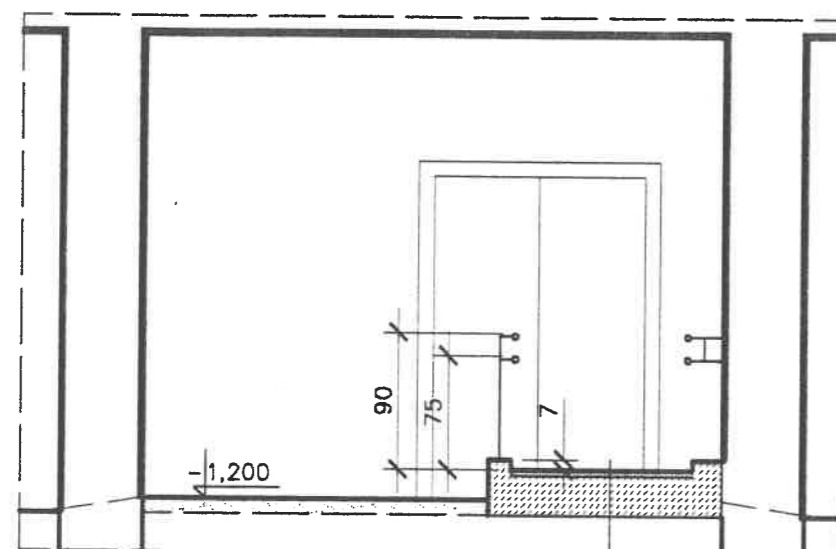

LASTRICO PŁUKANE 3cm  
CHUDY BETON (B7,5)

PRZEKROJ A-A

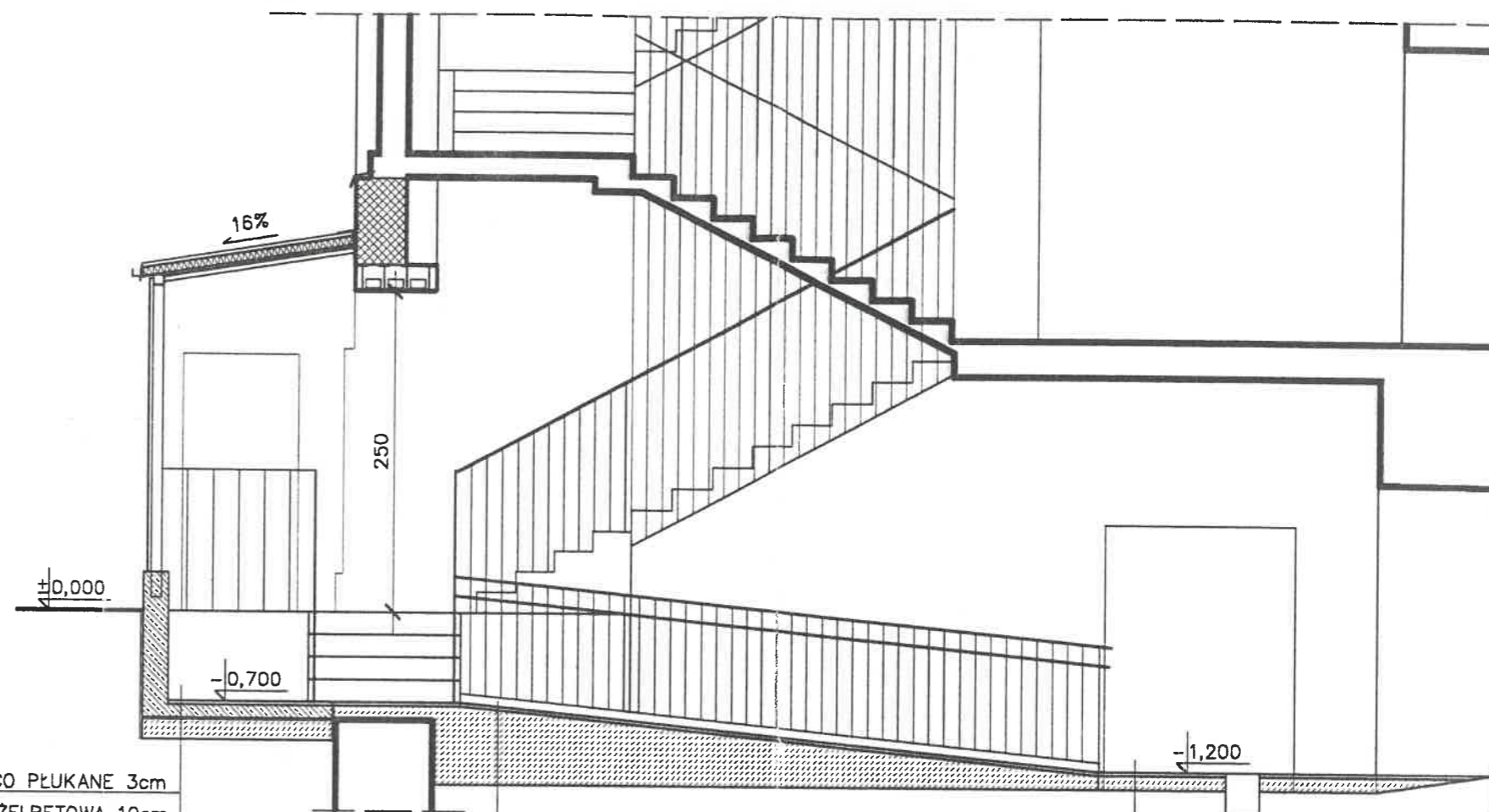

LASTRICO PŁUKANE 3cm  
PŁYTA ŻELBETOWA 10cm  
1x PAPA ASF.  
CHUDY BETON (B7,5)

LASTRICO PŁUKANE 3cm  
CHUDY BETON (B7,5)

LASTRICO PŁUKANE 3cm  
CHUDY BETON (B7,5) 10cm

PRZEKROJ B-B

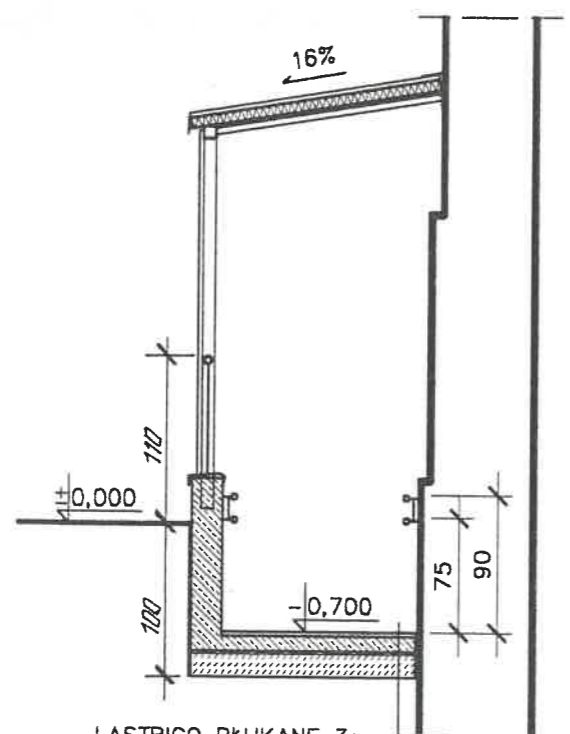

LASTRICO PŁUKANE 3cm  
PŁYTA ŻELBETOWA 10cm  
1x PAPA ASF.  
CHUDY BETON

PRZEKROJ C-C

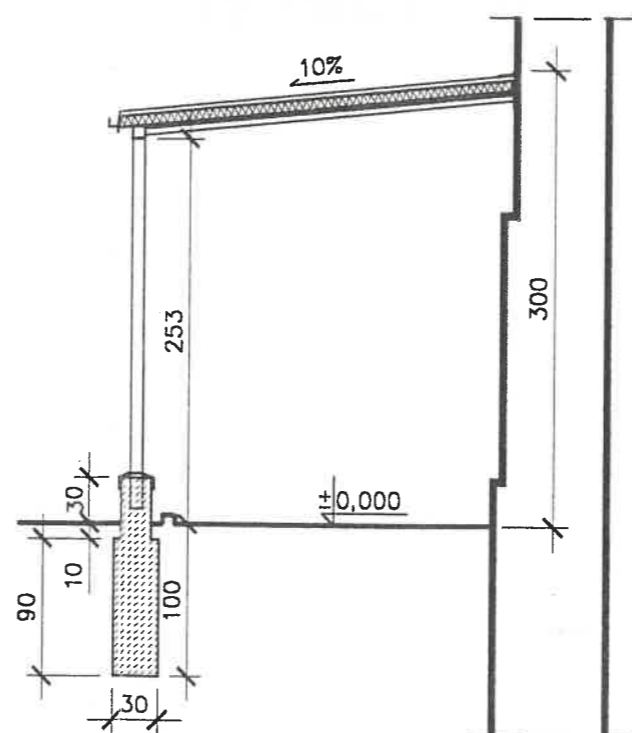

URZĄD MIEJSKI w BYTOMIU  
WYDZIAŁ ARCHITEKTURY  
REFERAT POZWOLEŃ BUDOWLANYCH  
zał. nr ..... do decyzji  
nr AAB-735 ..... 506.107  
z dnia ..... 05.09.01

BYTOMSKA PRACOWNIA PROJEKTOWA „BUDOPROJEKT” SPÓŁKA Z O.O.  
41-902 BYTOM UL. BATOREGO 30/4 TEL. (032) 389-64-55

## PRZEKROJE - PROJEKT

ZADASZENIE I PRZEBUDOWA WEJŚCIA DO BLOKU III  
KLINIKI PEDIATRII PRZY SZPITALU SPECJALISTYCZNYM NR 2  
UL. BATOREGO 15 41-902 BYTOM

| TYTUŁ<br>RYS.        | IMIE I NAZWISKO            | NR UPR.        | DATA     | PODPIS |
|----------------------|----------------------------|----------------|----------|--------|
| PROJEKTOWAŁ          | mgr inż. Jerzy Szczepaniak | 59/83          | 06.2001  |        |
| OPRACOWAŁ            | inż. Michał Wach           |                | 06.2001  |        |
| NR UMOWY<br>128/2001 | BRANŻA<br>BUDOWLANA        | SKALA<br>1:100 | MR. RYS. | 6      |