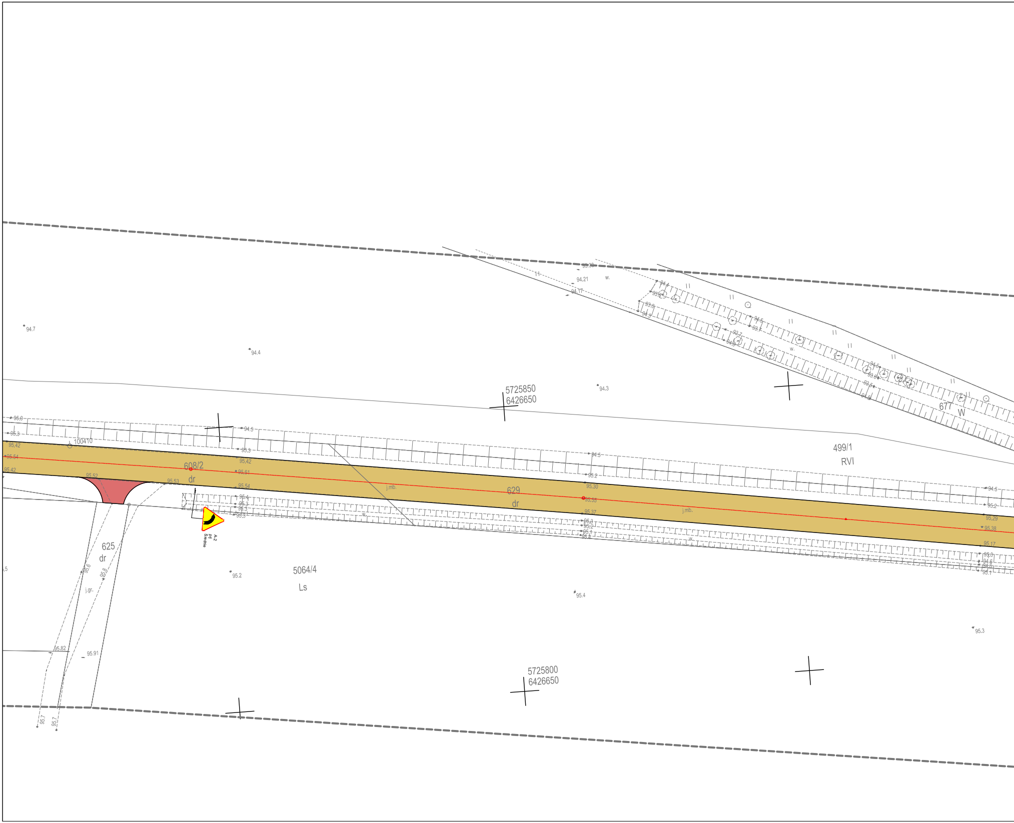
5725850
6426650
5725800
6426650
608/2
dr
629
dr
625
dr
5064/4
Ls
499/1
RVI
677
W
100410
j.mb.
j.gr.
w.
A-2
p/j
Średnie
94.7
94.4
94.3
94.5
95.3
95.42
95.54
95.52
95.53
95.61
95.4
95.2
95.30
95.37
95.38
95.29
95.17
95.82
95.91
95.7
95.6
95.8
94.21
94.17

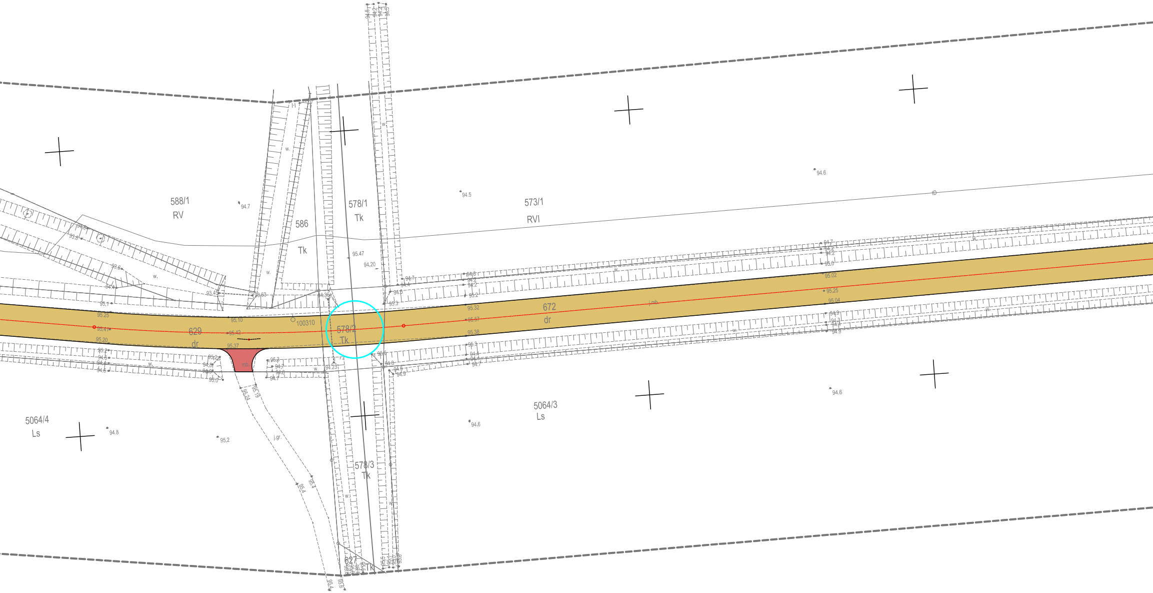
588/1
RV
586
Tk
578/1
Tk
573/1
RVI
629
dr
578/2
Tk
672
dr
100310
mb.
5064/4
Ls
5064/3
Ls
578/3
Tk
627
Tk
w.
j.gr.
j.mb.
94.7
94.5
94.6
95.47
94.20
93.45
93.63
94.35
95.10
95.42
95.37
95.25
95.20
95.32
95.57
95.38
95.02
95.25
95.04
94.23
95.24
95.19
95.4
94.8
95.2
94.6

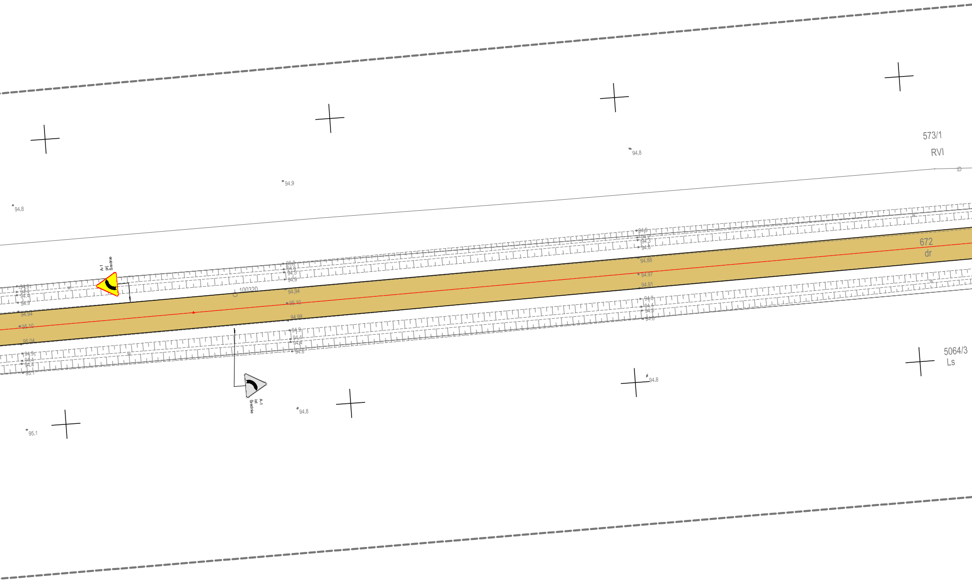
573/1
RVI
94,8
94,9
94,8
A-1
pr
Średnie
94.9
94.4
94.4
94.9
94.94
95.10
95.04
94.9
94.4
94.4
95.1
w
w
100320
95.0
94.5
94.5
94.9
94.94
95.10
94.99
94.9
94.4
94.4
94.8
A-1
lst
Średnie
94,8
95.1
94.9
94.7
94.3
94.8
94.88
94.97
94.91
94.8
94.4
94.8
94.8
94.8
672
dr
w
w
5064/3
Ls

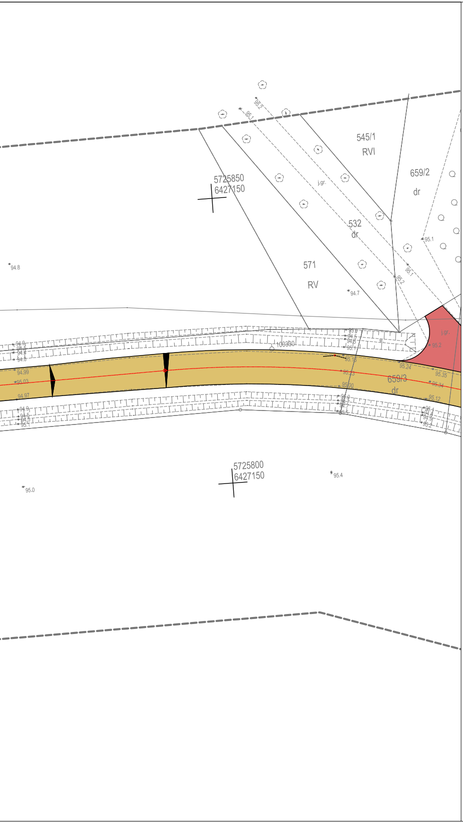
545/1
RVI
659/2
dr
532
dr
571
RV
5725850
6427150
5725800
6427150
659/3
dr
j.gr.
100300
94.8
94.7
95.0
95.4
95.1
95.2
94.99
95.03
94.97
95.24
95.35
95.12

LEGENDA

━━━━	Projektowany krawężnik betonowy 20x30 cm wystający 12 cm
●●●●●	Projektowany krawężnik betonowy 20x30 cm wystający 2 cm
●●●●●	Projektowany krawężnik betonowy najazdowy
- - - - -	Projektowany opornik betonowy 12x25 cm
────	Projektowane obrzeże chodnikowe
- - - - -	Projektowany ściek
🟨	Projektowana jezdnia o nawierzchni asfaltowej
🟦	Projektowana nawierzchnia ścieżki pieszo-rowerowej z kostki betonowej
⬛	Projektowana ścieżka pieszo-rowerowa o nawierzchni asfaltowej
🟦	Projektowana nawierzchnia chodnika z kostki betonowej
🟪	Projektowana nawierzchnia na zjazdach i miejscach postojowych z kostki betonowej
▨	Projektowana nawierzchnia chodnika z kostki betonowej (podbudowa zjazdu)
▨	Projektowana nawierzchnia ścieżki pieszo-rowerowej zjazd z kostki betonowej (podbudowa zjazdu)
🟥	Projektowana nawierzchnia na zjazdach z kruszywa
🟫	Projektowana nawierzchnia kładki pieszo-rowerowej z żywicy syntetycznej
┼┼┼┼	Projektowana bariera U-11a
┴┴┴┴	Projektowana bariera N2W1
━━━━	Istniejące oznakowanie poziome
━━━━	Projektowane oznakowanie poziome
━━━━	Istniejące oznakowanie poziome do odtworzenia
D-18 ist Małe T-3a ist Małe	Istniejące oznakowanie pionowe
C-2 likw Małe	Istniejące oznakowanie pionowe do likwidacji
D-6 prj Małe	Projektowane oznakowanie pionowe
- - - - -	Granica zakresu opinii/uzgodnienia

PROSYSTEM

Biuro Projektów i Realizacji Inwestycji

Os. Bolesława Śmiałego 30/75, 60-682 Poznań,
tel: (61) 842 90 70
www.prosystem-poznan.pl
e-mail : biuro@prosystem-poznan.pl

Investor / Inwestor zastępczy

Powiatowe Centrum Usług Wspólnych w Rawiczu
63-900 Rawicz, ul. Mikołaja Kopernika 4

Branch / Branża	Project Phase / Stadium dokumentacji
DROGOWA	**PROJEKT WYKONAWCZY**

Investment / addres
Nazwa inwestycji / adres

Rozbudowa drogi powiatowej nr 5478P Golina Wielka - Miejska Górka,
od skrzyżowania z drogą wojewódzką nr 434 w m. Annopol
do skrzyżowania z drogą krajową nr 36 w m. Miejska Górka

Theme
Temat

PROJEKT ORGANIZACJI RUCHU

Collaboration / Zespół projektowy :		Number of qualification Numer uprawnień	Signature / Podpis
Main designer Projektant	**mgr inż. Andrzej Tajcher**	**WKP/0242/POOD/04** do projektowania bez ograniczeń w specjalności drogowej	Tajcher
Assistent designer Opracował	**mgr inż. Michał Werbiński**	-	Werbiński
Assistent designer Opracował	**inż. Marcin Żok**	-	
Veryfication Sprawdził	**mgr inż. Jacek Tomaszewski**	**13/87/Pw** do projektowania w zakresie dróg i lotniskowych dróg startowych i manipulacyjnych	
Director Dyrektor	**mgr inż. Julian Kaluba**	**68/87/Pw**	

Drawning content
Treść rysunku

PLAN SYTUACYJNY
Arkusz 2

Project number Numer projektu	Date Data	Scale Skala	Number draught Numer rysunku
08/2021	12.2022	1: 500	2.2

Version / Wersja "A"

Attention ! All rights reserved. / Wszelkie prawa zastrzeżone ! Powielanie lub wykorzystywanie niezgodnie z przeznaczeniem i bez zgody B.P. i R.I. PROSYSTEM zabronione !