

SALA TANECZNA - PRZEKRÓJ ŚCIAN

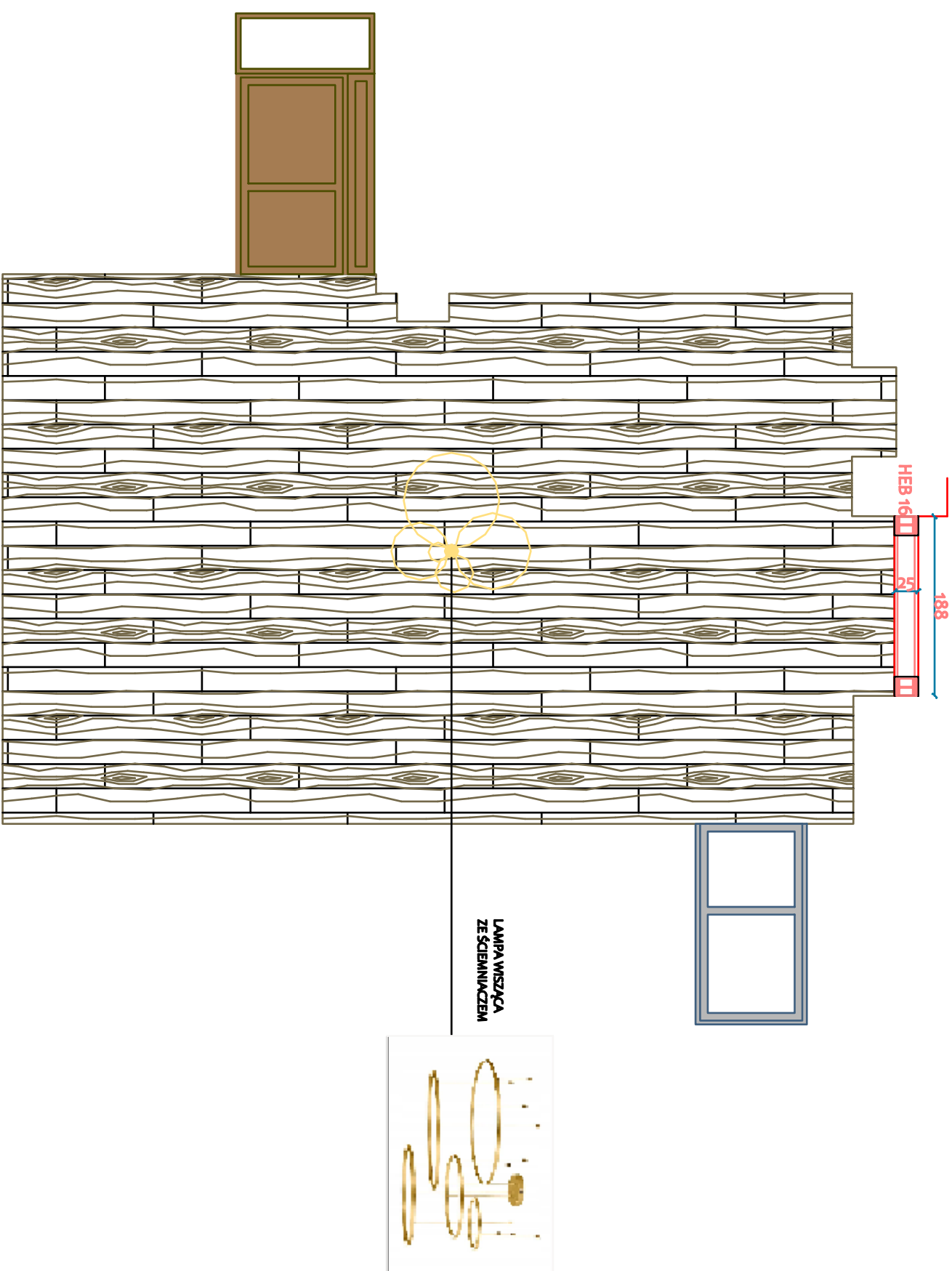
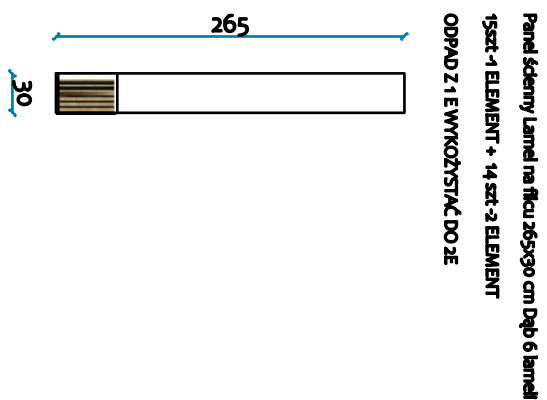
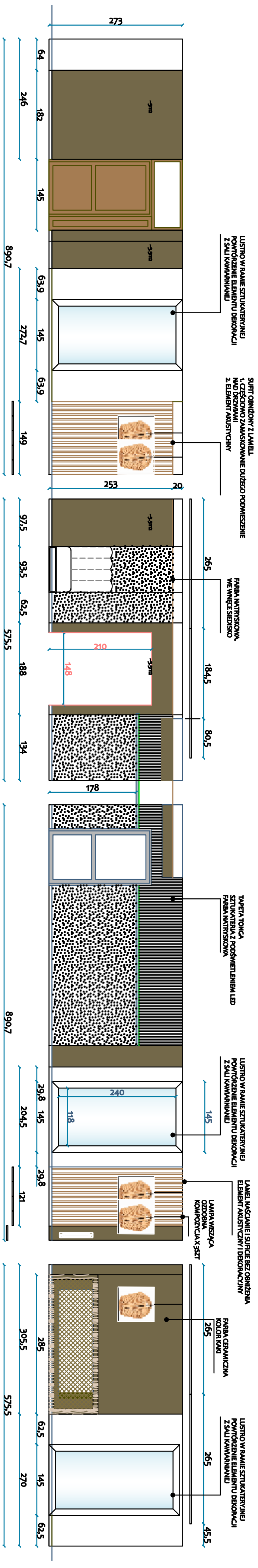

KAWIARNIA

INWESTOR 20 Wojskowy Szpital Uzdrawiskowo-Rehabilitacyjny SP ZOZ w Krynicy-Zdroju

TEMAT

Modernizacja wybranych części budynku

OPRACOWANIE **ARTEFACT KAROLINA MAJEWSKA - projekty wnętrz**
tel. 698517689 / majewskarolinda24@gmail.com

SKALA 1:5 FORMAT A2

numerys. 0.10. PRZEKRÓJ ŚCIAN