

ELEWACJA POŁUDNIOWA
skala 1:100

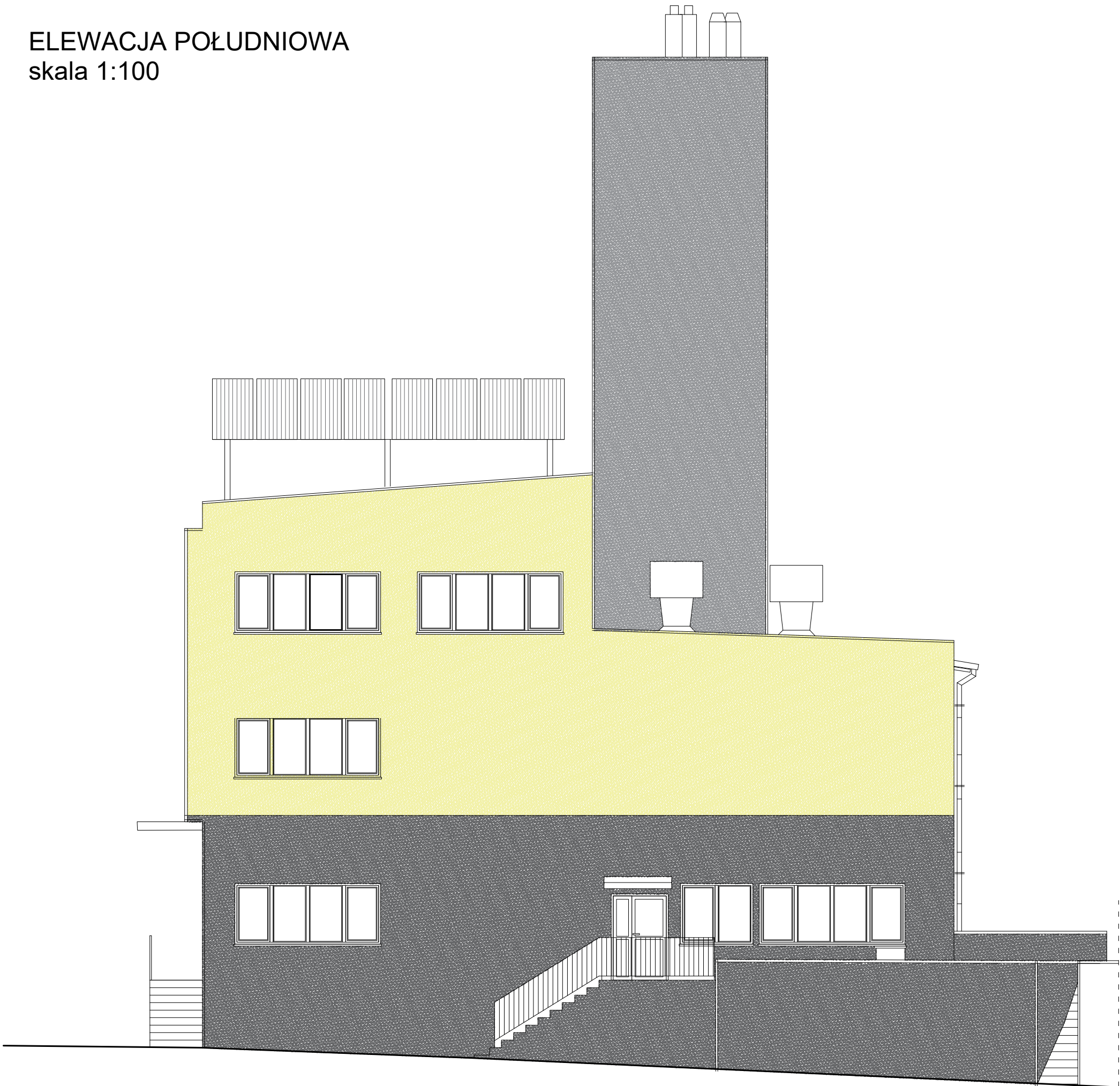

INWESTOR:
20 WOJSKOWY SZPITAL UZDROWISKOWO-REHABILITACYJNY SP ZOZ
UL.PROFESORA HENRYKA ŚWIDZIŃSKIEGO 4
33-380 KRYNICA ZDRÓJ



Pracownia Projektowo Usługowa
„PARMAS - STUDIO”
mgr inż. arch. Andrzej Romaniuk
45-364 OPOLE, UL. J. Słowackiego 7
tel. +48 77 454 33 50 tel. 602 127 484
e-mail: parmas.studio@gmail.com



Branża	Funkcja	Imię i Nazwisko	Uprawnienia	Podpis	Data
Architektura	Projektant	mgr inż. arch. Andrzej Romaniuk	163/99 DUW		
	Sprawdził	mgr inż. arch. Aleksander Bielak	14/OPOKK/2017		
	Opracowała	mgr inż. arch. Joanna Kaczmarzyk			

INWESTYCJA:
PRZEBUDOWA DACHÓW ORAZ MODERNIACJA ELEWACJI
BUDYNKÓW NR 2 - KOTŁOWNIA ORAZ CZĘŚCI BUDYNKU NR 6
- ETAP II - Zadanie nr 91724

LOKALIZACJA:
20 WOJSKOWY SZPITAL UZDROWISKOWO-REHABILITACYJNY SP ZOZ
UL.PROFESORA HENRYKA ŚWIDZIŃSKIEGO 4
33-380 KRYNICA ZDRÓJ

FAZA PROJEKTU:
PROJEKT ARCHITEKTONICZNO- BUDOWLANY - BUDYNEK NR 2

NAZWA RYSUNKU:
ELEWACJA POŁUDNIOWA

SKALA:	Data opracowania	Wielk. rys.	Nr inwestycji	Faza:	Branża:	Nr rysunku:	Rewizja:
1:100	MARZEC 2022	A3	91724	PAB	A	PAB-4/2	A

Zastrzeżenie: niniejszy rysunek jest własnością PARMAS-STUDIO. Rysunek ten nie może być wykorzystywany, kopiowany lub rozpowszechniany bez pisemnej zgody firmy „PARMAS STUDIO”.

Rozpatrywać łącznie z projektem branżowymi