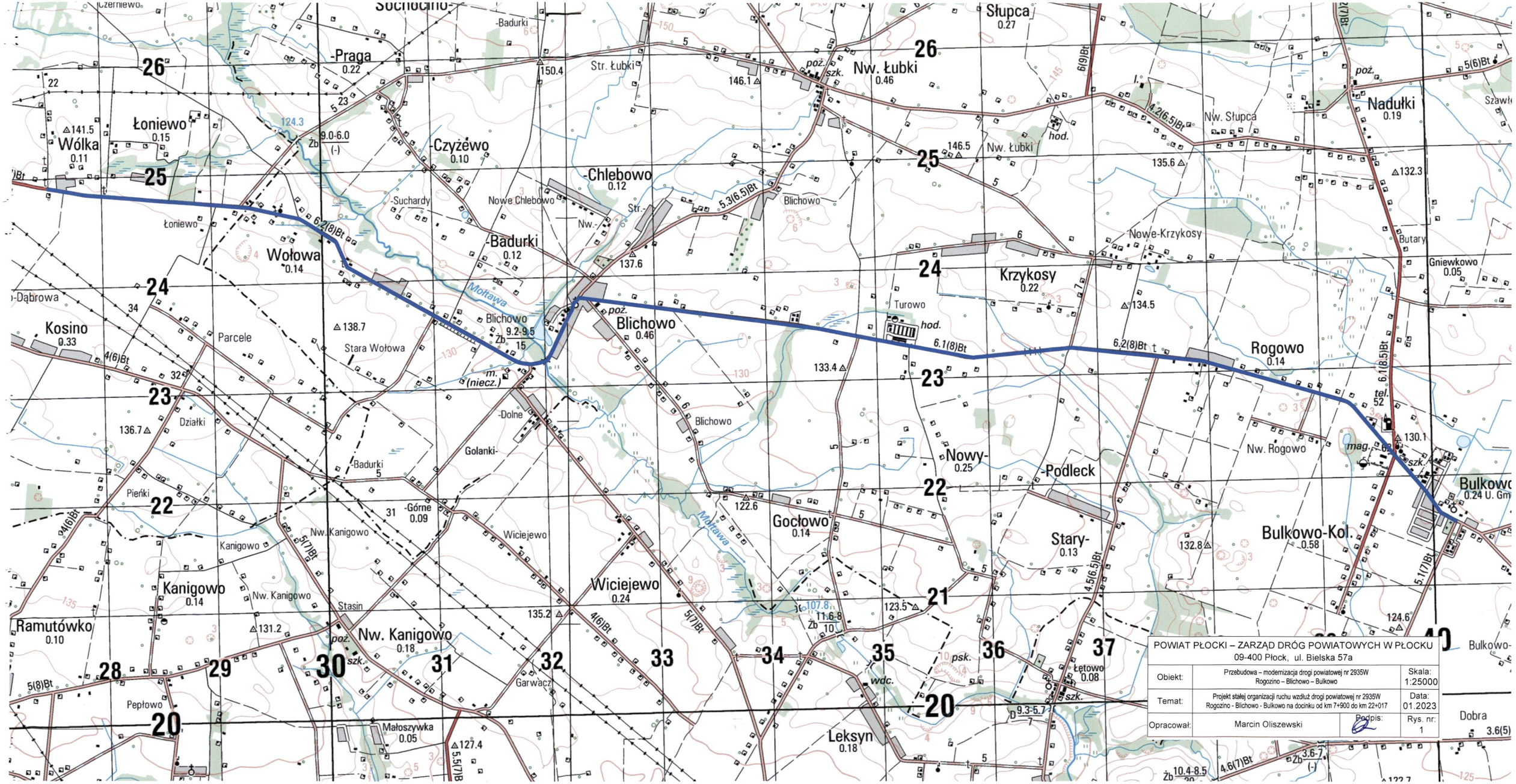

POWIAT PŁOCKI – ZARZĄD DRÓG POWIATOWYCH W PŁOCKU 09-400 Płock, ul. Bielska 57a			
Obiekt:	Przebudowa – modernizacja drogi powiatowej nr 2935W Rogozino – Blichowo – Bulkowo		Skala: 1:25000
Temat:	Projekt stałej organizacji ruchu wzdłuż drogi powiatowej nr 2935W Rogozino - Blichowo - Bulkowo na docinku od km 7+900 do km 22+017		Data: 01.2023
Opracował:	Marcin Oliszewski	Podpis:	Rys. nr: 1

Legenda

- D-15 prj - Znaki pionowe projektowane
- D-15 ist. - Znaki pionowe istniejące do odnowienia
- D-15 do przen. - Znaki pionowe do przeniesienia
- D-15 przen. - Znaki pionowe przeniesione do nowej lokalizacji
- D-15 likw. - Znaki pionowe do usunięcia
- P-1g 1826.27 m Proj. - Znaki poziome projektowane
- Znaki poziome do usunięcia

POWIAT PŁOCKI – ZARZĄD DRÓG POWIATOWYCH W PŁOCKU 09-400 Płock, ul. Bielska 57a			
	Przebudowa – modernizacja drogi powiatowej nr 2935W Rogozino – Blichowo – Bulkowo		Skala: 1:25000
Temat:	Projekt stałej organizacji ruchu wzdłuż drogi powiatowej nr 2935W Rogozino - Blichowo - Bulkowo na odcinku od km 7+900 do km 22+017		Data: 01.2023
Opracował	Marcin Oliszewski	Podpis:	Rys. nr: 2.1

STAROSTWO POWIATOWE w PŁOCKU ul. Bielska 59 09-400 Płock

2023 -01- 1 7

STAROSTA

Z upoważnienia Komendanta Miejskiego Policji w Płocku

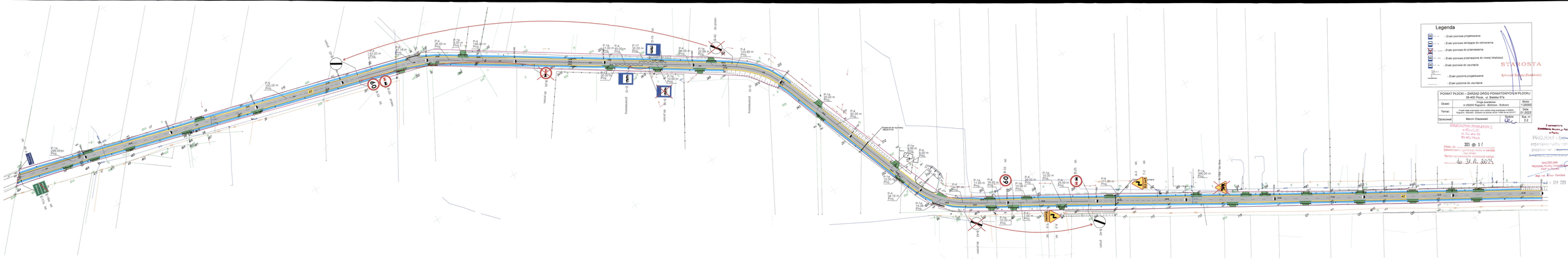
Legenda
- Znaki pionowe projektowane
- Znaki pionowe istniejące do zdiowania
- Znaki pionowe do przestawienia
- Znaki pionowe przestawione do nowej lokalizacji
- Znaki pionowe do usunięcia
- Znaki poziome projektowane
- Znaki poziome do usunięcia
STAROSTA
Sylwester Marcin Zawiślewicz
POWIAT PŁOCKI – ZARZĄD DRÓG POWIATOWYCH W PŁOCKU
09-400 Płock, ul. Bielska 57a
Droga powiatowa
nr 2609W Radgoszcz - Bóbrowo - Bulkowo
Temat:
Przebudowa nawierzchni wraz z wykonaniem chodnika i zatoki autobusowej w miejscowości Radgoszcz - Bóbrowo - Bulkowo
Opracował:
Marcin Olszewski
Skala 1:2000
Data 01.2023
Rys. nr 2.2
STAROSTWO POWIATOWE
w PŁOCKU
ul. Dr. Jan. Ave 59
09-402 Płock
Płock, dn. 2023 -05- 17
Zatwierdzam i opinuję ważny w okresie
do 31.11.2025
Termin wykonania dokumentacji zadania:
do 31.11.2025
Z upoważnienia
Zastępca Starosty w Płocku
w Płocku
PROJEKT
organizacji ruchu opinuję
pozytywnie
NADZÓR:MK
Wydział Ruchu Drogowego
ul. Dr. Jan. Ave 59
mgr inż. Artur Tarnów
Płock, dnia 17 | 05 | 2023

POWIAT PŁOCKI – ZARZĄD DRÓG POWIATOWYCH W PŁOCKU 09-400 Płock, ul. Bielska 57a		
Obiekt:	Droga powiatowa nr 2935W Rogozino - Bilchowo - Bukowo	Skala: 1:25000
Temat:	Projekt stałej organizacji ruchu wzdłuż drogi powiatowej nr 2935W Rogozino - Bilchowo - Bukowo na dz.nr 71/2(0.9) oraz 22/4(0.1)	Data: 01.2023
Opracował:	Marcin Olszewski	Rysunek nr: 2.3

Legenda

- Znaki pionowe projektowane:
- Znaki pionowe istniejące do odnowienia:
- Znaki pionowe do przeniesienia
- Znaki pionowe przeniesione do nowej lokalizacji
- Znaki pionowe do usunięcia
- Znaki poziome projektowane
- Znaki poziome do usunięcia

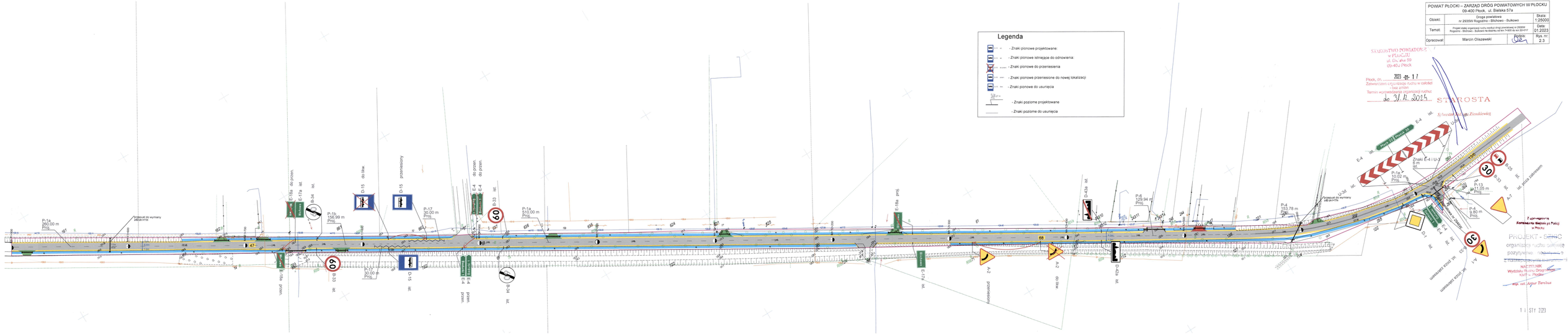

STAROSTWO POWIATOWE
w PŁOCKU
ul. Dr. Aleksandra 59
09-402 Płock

Płock, dn. 2023 -01- 17
Zatwierdzam organizację ruchu w całości bez zmian.
Termin wprowadzenia tymczasowej ostatnia: do 31.11.2015

STAROSTA
Sylwester Marek Zieniewicz

Zatwierdzono
Komendant Miejski Policji w Płocku

PROJEKT - SPRAWC
organizacji ruchu zatwierdzony pozytywnie
z dnia 17.01.2023 r.
NACZELNIK
Wydziału Ruchu Drogowego
KMP w Płocku
mgr inż. Artur Tarabus

1 | STY 2023

STAROSTWO POWIATOWE
w PŁOCKU
ul. Bielska 59
09-400 Płock

Płock, dn. 2023 -01- 17
Zatwierdzam organizację ruchu w całości
- bez zmian
Termin wprowadzenia organizacji ruchu:
do 31.12.2024

STAROSTA
Sylwester Tadeusz Ziemkiewicz

Z upoważnienia
Komendanta Miejskiego Policji
w Płocku
PROJEKT - SZKIC
organizacji ruchu opiniuję
pozytywnie - negatywnie
~~z następującymi warunkami~~
NACZELNIK
Wydziału Ruchu Drogowego
KMP w Płocku
mł. insp. Artur Terebus

11 STY 2023

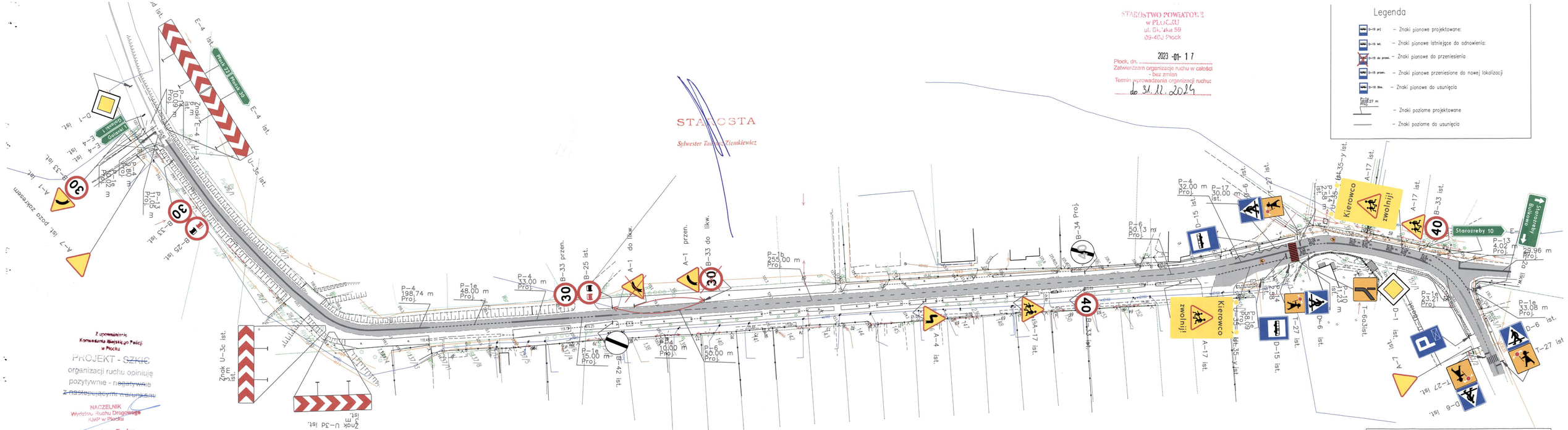

POWIAT PŁOCKI – ZARZĄD DRÓG POWIATOWYCH W PŁOCKU 09-400 Płock, ul. Bielska 57a		
Obiekt:	Droga powiatowa nr 2935W Rogoźno - Bilichowo - Bulkowo	Skala: 1:250000
Temat:	Projekt stałej organizacji ruchu wzdłuż drogi powiatowej nr 2935W Rogoźno - Bilichowo - Bulkowo na odcinku od km 7+900 do km 22+017	Data: 01.2023
Opracował:	Marcin Oliszewski Podpis:	Rys. nr: 2.4

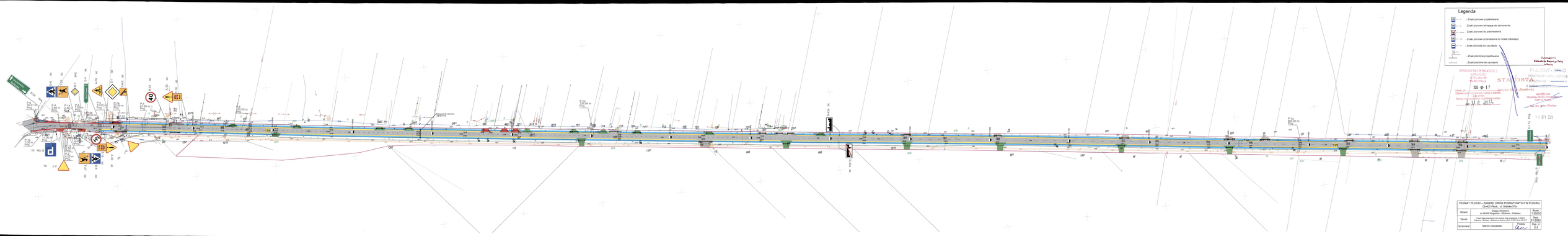
Legenda
- Znaki pionowe projektowane
- Znaki pionowe wmagane do odtworzenia
- Znaki pionowe do przestawienia
- Znaki pionowe przestawione do nowej lokalizacji
- Znaki pionowe do usunięcia
- Znaki poziome projektowane
- Znaki poziome do usunięcia
STAROSTA PŁOCKI
STANOWISKO DS. ORGANIZACJI RUCHU DROGOWEGO
mgr inż. Janusz Tarnowski
STWierdzam, że niniejszy projekt stałej organizacji ruchu jest zgodny z wymaganiami ustawy o drogach publicznych i innych przepisami szczególnych
Płock, dn. 17.12.2020 r.
Zatwierdzam projekt stałej organizacji ruchu w zakresie:
1. Oznakowania pionowego
2. Oznakowania poziomego
Płock, dnia 30.12.2020 r.
Starosta Płocki
mgr inż. Janusz Tarnowski
Zarządzenie nr 1/2020 Starosty Płockiego z dnia 2 stycznia 2020 r.
Zatwierdzam
Zastępca Starosty Płockiego
Sławomir Zawadzki
Na OZDR, MAK
Wydziałów Ruchu Drogowego Zgodnie z Dziennikiem
Płock, dnia 17.12.2020 r.
Starosta Płocki
mgr inż. Janusz Tarnowski
Zarządzenie nr 1/2020 Starosty Płockiego z dnia 2 stycznia 2020 r.
Zatwierdzam
Zastępca Starosty Płockiego
Sławomir Zawadzki
Na OZDR, MAK
Wydziałów Ruchu Drogowego Zgodnie z Dziennikiem
Płock, dnia 30.12.2020 r.
Starosta Płocki
mgr inż. Janusz Tarnowski
Zarządzenie nr 1/2020 Starosty Płockiego z dnia 2 stycznia 2020 r.
1 : STY 1220
Tryb: 400-18
POWIAT PŁOCKI – ZARZĄD DRÓG POWIATOWYCH W PŁOCKU
09-402 Płock, ul. Stanisława 27a
Obiekt: Droga powiatowa nr 2609R Rogowiec - Bodzanów - Sułkowice
Skala: 1:2000/500
Temat: Projekt stałej organizacji ruchu wraz z oznakowaniem na drodze powiatowej nr 2609R Rogowiec - Bodzanów - Sułkowice
Data: 17.12.2020
Opracował: Marcin Orłaszewski
Podpis:
Rys. nr: 2.0

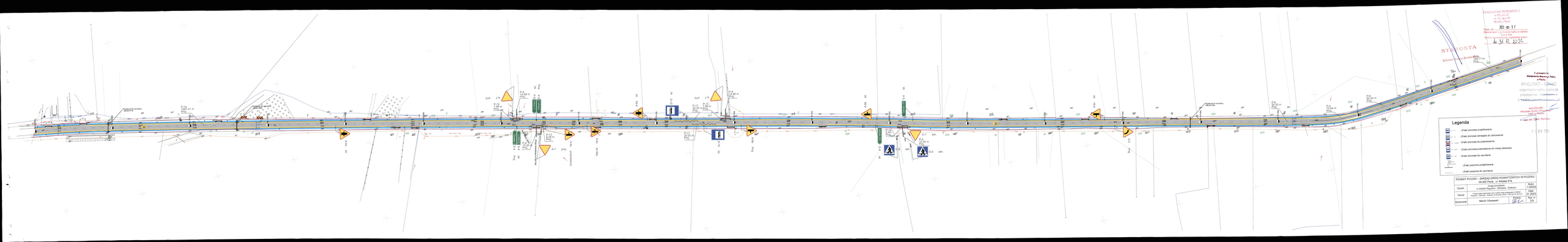
STAROSTA PŁOCKI
Wydział Dróg i Mostów
Plock, dn. 2023-09-17
Zatwierdzam projekt organizacji ruchu na czas budowy
Nr projektu 1/2023
Termin realizacji robót do dnia 30.11.2024
STAROSTA
Wydział Dróg i Mostów
Z upoważnienia
Kierownika Wydziału Dróg i Mostów
w Płocku
PŁOCKI ZARZĄD DRÓG POWIATOWYCH
organizacja ruchu - okres
podstawowy - i okresowy
NACZELNIK
Wydziału Dróg i Mostów
Z upoważnienia Starosty Płockiego
mgr inż. Marcin Zawiślak
Legenda
- Znaki pionowe projektowane
- Znaki pionowe istniejące do zdjęcia
- Znaki pionowe do przestawienia
- Znaki pionowe przerasowe do nowej lokalizacji
- Znaki pionowe do usunięcia
- Znaki poziome projektowane
- Znaki poziome do usunięcia
POWIAT PŁOCKI – ZARZĄD DRÓG POWIATOWYCH W PŁOCKU
09-400 Płock, ul. Stanisła STa
Obiekt: Ciąg pieszo-rowerowy na trasie w ciągu drogi powiatowej nr 2202W Nagoszyn - Wólka - Sułkowice
Skala: 1:2000
Temat: Projekt stałej organizacji ruchu na trasie ciągu pieszo-rowerowego w ciągu drogi powiatowej nr 2202W Nagoszyn - Wólka - Sułkowice
Data: 21.2023
Opracował: Marcin Chodzewicz
Podpis:
Rys. nr: 3.6
1 : STY 721

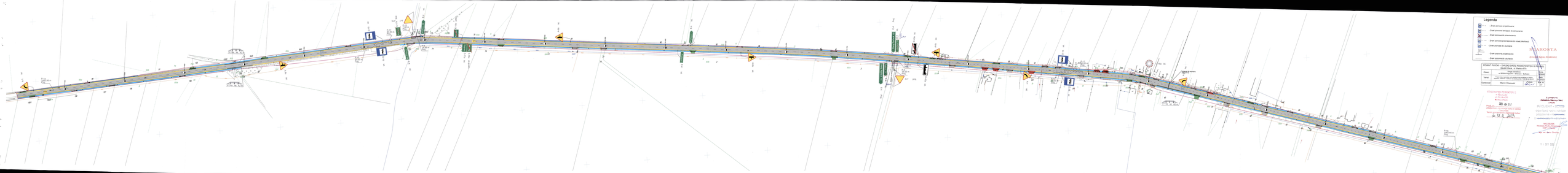
Legenda
Znak pionowy projektowany
Znak pionowy istniejący do zmiany
Znak pionowy do przestawienia
Znak pionowy zlewnikowy do nowej lokalizacji
Znak pionowy do usunięcia
Znak poziomy projektowany
Znak poziomy do usunięcia
STAROSTA
Starosta Mirosław Bednarek
POWIAT PŁOCKI I GMINA GRĘDY PORWATOWICA W RAMACH
DK 62 Płock - ul. Bielska Ev.
Droga wojewódzka
w ciągu drogi krajowej nr 62 Bielsk - Płock
Temat: Projekt budowlano-wykonawczy wraz z kosztorysem inwestorskim
Przebudowa drogi powiatowej nr 1108 W w km 0+000 - 0+800
Opracował: Marcin Chojnowski
Uprawnienia budowlane bez ograniczeń
Data: 02.2022
Skala: 1:1000
Arkusz: 1/1
STATYSTYKA POWIATOWA I
ul. Bielska 62
87-100 Płock
tel. 24 262 84 70
PŁOCKI ZARZĄD DRÓG POWIATOWYCH
ul. Kolejowa 5, 09-411 Bodzanów
tel. 24 262 84 70
PROJEKT ZATWIERDZONO
DECYZJĄ NR 1/2022
z dnia 04.02.2022r.
Z upoważnienia
Starosty Płockiego
Wicestarosta
Mirosław Bednarek
PROJEKTANT - UPRAWNIENIA
BUDOWLANE BEZ OGRANICZEŃ
SPRAWDZAJĄCY - UPRAWNIENIA
BUDOWLANE BEZ OGRANICZEŃ
Przedsiębiorstwo Wielobranżowe
NIP 774-31-29-864
ul. Kolejowa 5, 09-411 Bodzanów
tel. 24 262 84 70
Marcin Chojnowski

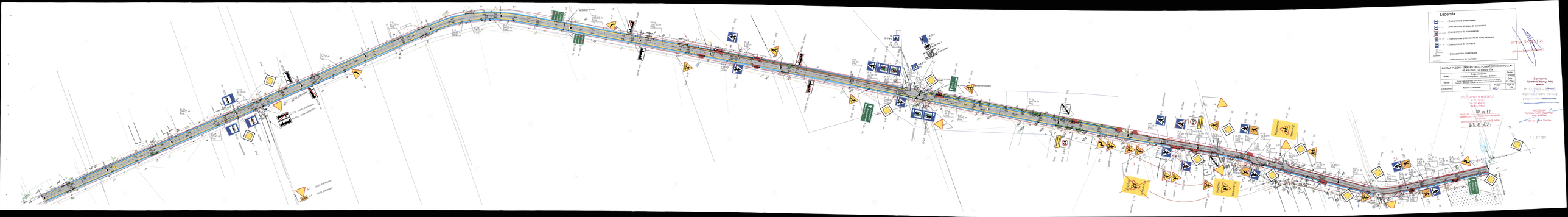
Legenda
- Znak poziome przejściowe
- Znak poziome strzałoje do ominięcia
- Znak poziome do przemieszczenia
- Znak poziome przeniesione do nowej lokalizacji
- Znak poziome do usunięcia
- Znak pionowe przejściowe
- Znak pionowe do usunięcia
POWIAT PŁOCKI – ZARZĄD DRÓG POWIATOWYCH W PŁOCKU
09-400 Płock, ul. Stolarska 57a
Obiekt: Przebudowa drogi powiatowej nr 2604W w miejscowości Bodzanów
Temat: Projekt stałej organizacji ruchu wraz z oznakowaniem na terenie miasta Płock, dzielnicy Bodzanów, na terenie Gminy Płock
Opracował: Marcin Olszewski
Data: 11/2020
Skala: 1:250
Arkusz: 1 z 1
Rys. nr: 0.0
STAROSTA
Sylwester Kowalski
uzgodniono z Zarządem Dróg Miejskich w Płocku
PROJEKT
STAROSTWO POWIATOWE
w PŁOCKU
ul. Sienkiewicza 12
09-402 Płock
tel. 24 262 81 00
www.powiatplocki.pl
Płock, dn. 11.12.2020 r.
Zatwierdzam z uwzględnieniem uwag zawartych
w opinii Komisji Bezpieczeństwa Ruchu Drogowego
z dnia 10.12.2020 r.
Starosta Płocki
Sylwester Kowalski
NADZÓR:
Wydział Dróg Miejskich
Tel. 24 262 81 00 w. 48 Fax
Nr ew. gruntów Płock
1 : 511 320