

## Przekrój 1-1

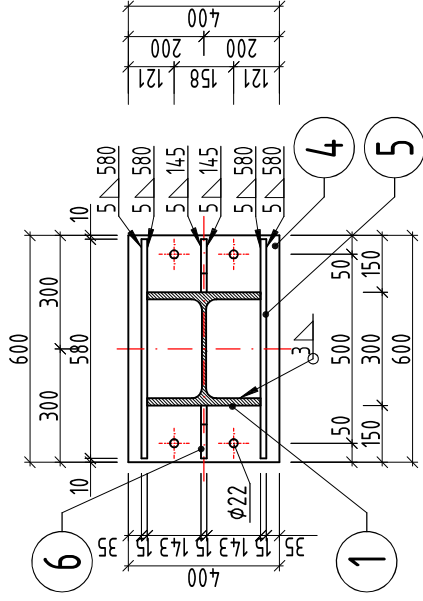

Stal 18G2  
Elektrody ER146  
Zabezpieczenie p.poż:  
wg projektu architektury R120

<p><b>PRZEDSIĘBIORSTWO OBSŁUGI BUDOWNICTWA "ADP" S.C.</b>  48-100 Głubczyce, ul.Kochanowskiego 11, Tel.(77) 485 2960 NIP 748-10-01-323</p>			
<p><b>NAZWA ZADANIA</b></p>	<p>REMONT POMIESZCZEŃ BUDYNKU DPS W KLINIE FILIA W RADYNI  Z DOSTOSOWANIEM DO POTRZEB OSÓB NIEPEŁNOSPRAWNYCH</p>		
<p><b>NAZWA OBIEKTU BUDOWLANEGO</b></p>	<p>PROJEKT BUDOWLANY  ROZBUDOWA I PRZEBUDOWA DOMU POMOCY SPOŁECZNEJ  W KLINIE-FILIA W RADYNI</p>		
<p><b>ADRES OBIEKTU BUDOWLANEGO</b></p>	<p>DZ. NR 57/2, OBREB RADYNIA, GMINA GŁUBCZYCE  JEDNOSTKA EWIDENCYJNA-GŁUBCZYCE-OBSZAR WIEJSKI  RADYNIA 40, 48-100 GŁUBCZYCE</p>		
<p><b>INWESTOR</b></p>	<p>DOM POMOCY SPOŁECZNEJ W KLINIE, KLINO 100, 48-118 LISIĘCIE</p>		
<p><b>TYTUŁ RYSUNKU</b></p>			
<p>branża: funkcja:</p>	<p>mgr inż. Sebastian Związek  uprawnienia budowlane bez ograniczeń  w specjalności konstrukcyjno-budowlanej  OPL/0223/P00K/06</p>		<p>data: 07.2019</p> <p>podpis:</p>
<p>branża: funkcja:</p>	<p>dr inż. Mariusz Kupina  uprawnienia budowlane bez ograniczeń  w specjalności konstrukcyjno-budowlanej  nr OPL/0891/PW0K/13</p>		<p>data: 07.2019</p> <p>podpis:</p>
<p>branża: funkcja:</p>	<p>Sprawdzający</p>		<p>SKALA 1:20</p>