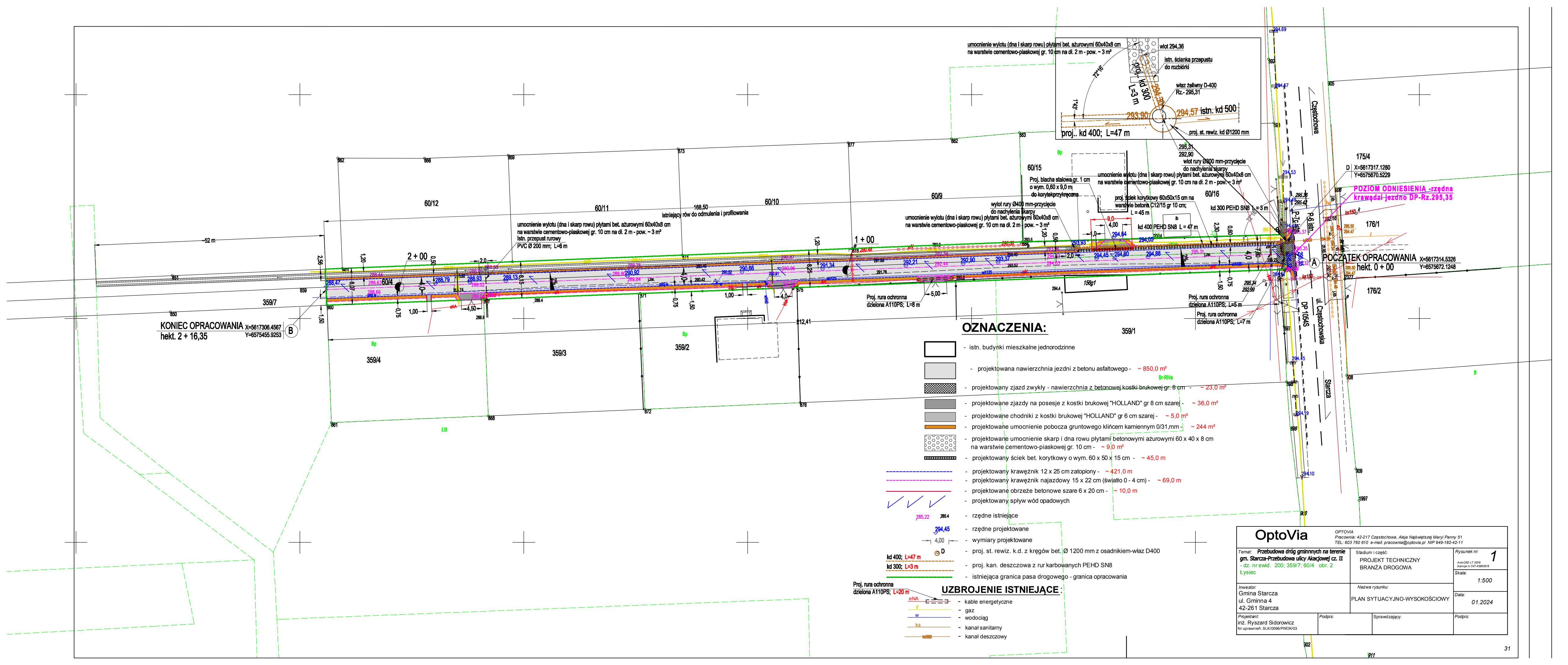

OZNACZENIA:

- istn. budynki mieszkalne jednorodzinne
- projektowana nawierzchnia jezdni z betonu asfaltowego - ~ 850,0 m²
- projektowany zjazd zwykły - nawierzchnia z betonowej kostki brukowej gr. 8 cm - ~ 23,0 m²
- projektowane zjazdy na posesje z kostki brukowej "HOLLAND" gr 8 cm szarej - ~ 36,0 m²
- projektowane chodniki z kostki brukowej "HOLLAND" gr 6 cm szarej - ~ 5,0 m²
- projektowane umocnienie pobocza gruntowego klińcem kamiennym 0/31,mm - ~ 244 m²
- projektowane umocnienie skarp i dna rowu płytami betonowymi ażurowymi 60 x 40 x 8 cm na warstwie cementowo-piaskowej gr. 10 cm - ~ 9,0 m²
- projektowany ściek bet. korytkowy o wym. 60 x 50 x 15 cm - ~ 45,0 m
- projektowany krawężnik 12 x 25 cm zatopiony - ~ 421,0 m
- projektowany krawężnik najazdowy 15 x 22 cm (światło 0 - 4 cm) - ~ 69,0 m
- projektowane obrzeże betonowe szare 6 x 20 cm - ~ 10,0 m
- projektowany spływ wód opadowych
- rzędne istniejące
- rzędne projektowane
- wymiary projektowane
- proj. st. rewiz. k.d. z kręgów bet. Ø 1200 mm z osadnikiem-właz D400
- proj. kan. deszczowa z rur karbowanych PEHD SN8
- istniejąca granica pasa drogowego - granica opracowania

UZBROJENIE ISTNIEJĄCE:

- kable energetyczne
- gaz
- wodociąg
- kanał sanitarny
- kanał deszczowy

OptoVia

OPTOVIA
Pracownia: 42-217 Częstochowa, Aleja Najświętszej Maryi Panny 51
TEL. 603 760 610 e-mail: pracownia@optovia.pl NIP 949-182-42-11

Temat: **Przebudowa dróg gminnnych na terenie gm. Starcza-Przebudowa ulicy Akacjowej cz. II** - dz. nr ewid. 200; 359/7; 60/4 obr. 2 Łysiec	Stadium i część: PROJEKT TECHNICZNY BRANŻA DROGOWA	Rysunek nr: 1
		Skala: 1:500
Inwestor: Gmina Starcza ul. Gminna 4 42-261 Starcza	Nazwa rysunku: PLAN SYTUACYJNO-WYSOKOŚCIOWY	Data: 01.2024
Projektant: inż. Ryszard Sidorowicz Nr uprawnień: SLK/0096/PWOK/03	Podpis:	Sprawdzający: Podpis: