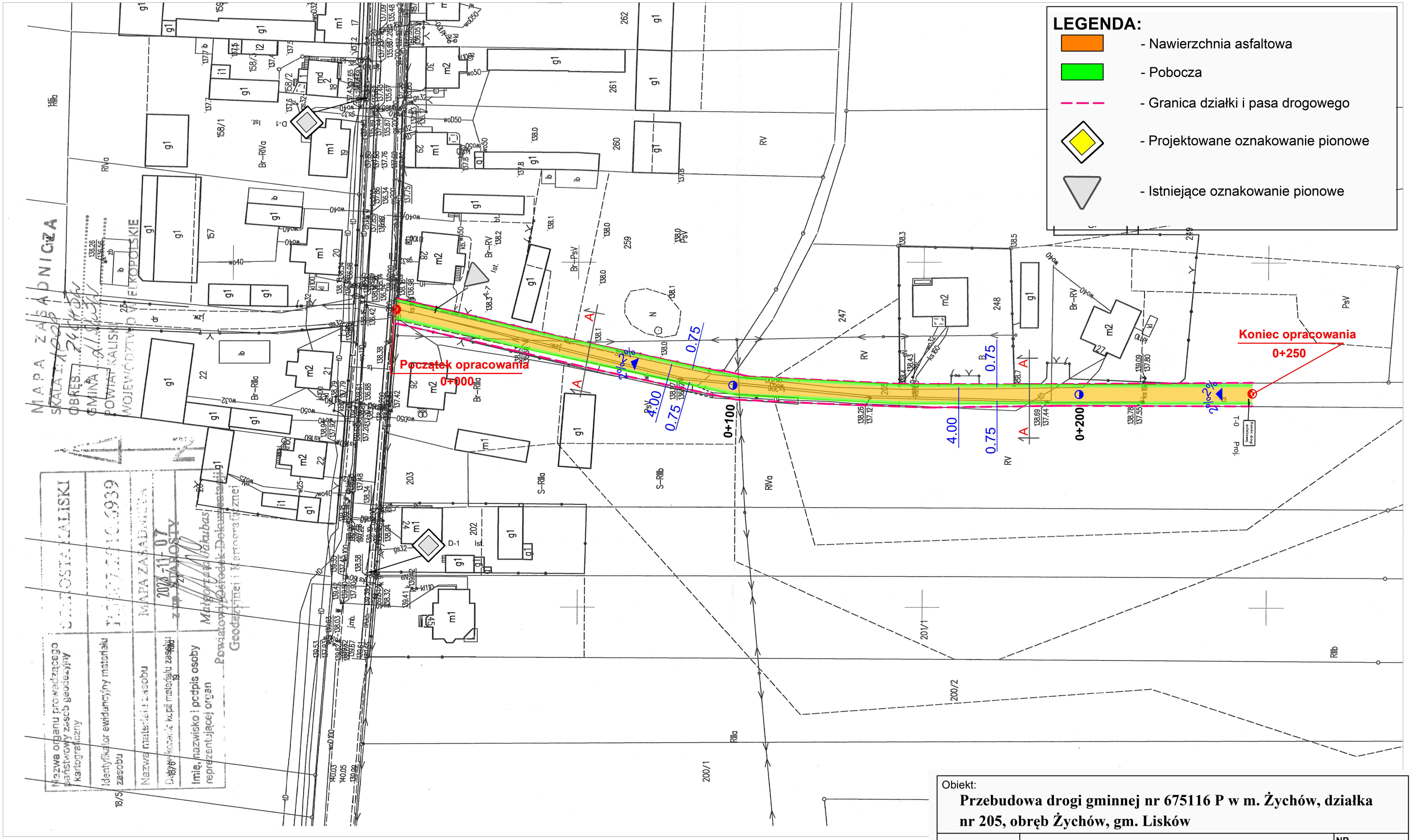

Obiekt:

Przebudowa drogi gminnej nr 675116 P w m. Żychów, działka nr 205, obręb Żychów, gm. Lisków

Rysunek:	Plan Sytuacyjny			NR 2
	IMIĘ I NAZWISKO	NR UPRAW.	DATA	PODPIS
Projektował:	Wiktor Piętka	230/66	2023	
Opracował:	mgr inż. Katarzyna Politowicz		2023	
BRANŻA Drogowa	STADIUM bud./wyk.	ROK OPRACOWANIA 2023		SKALA 1:1000