

ELEWACJA PÓŁNOCNA
skala 1:100

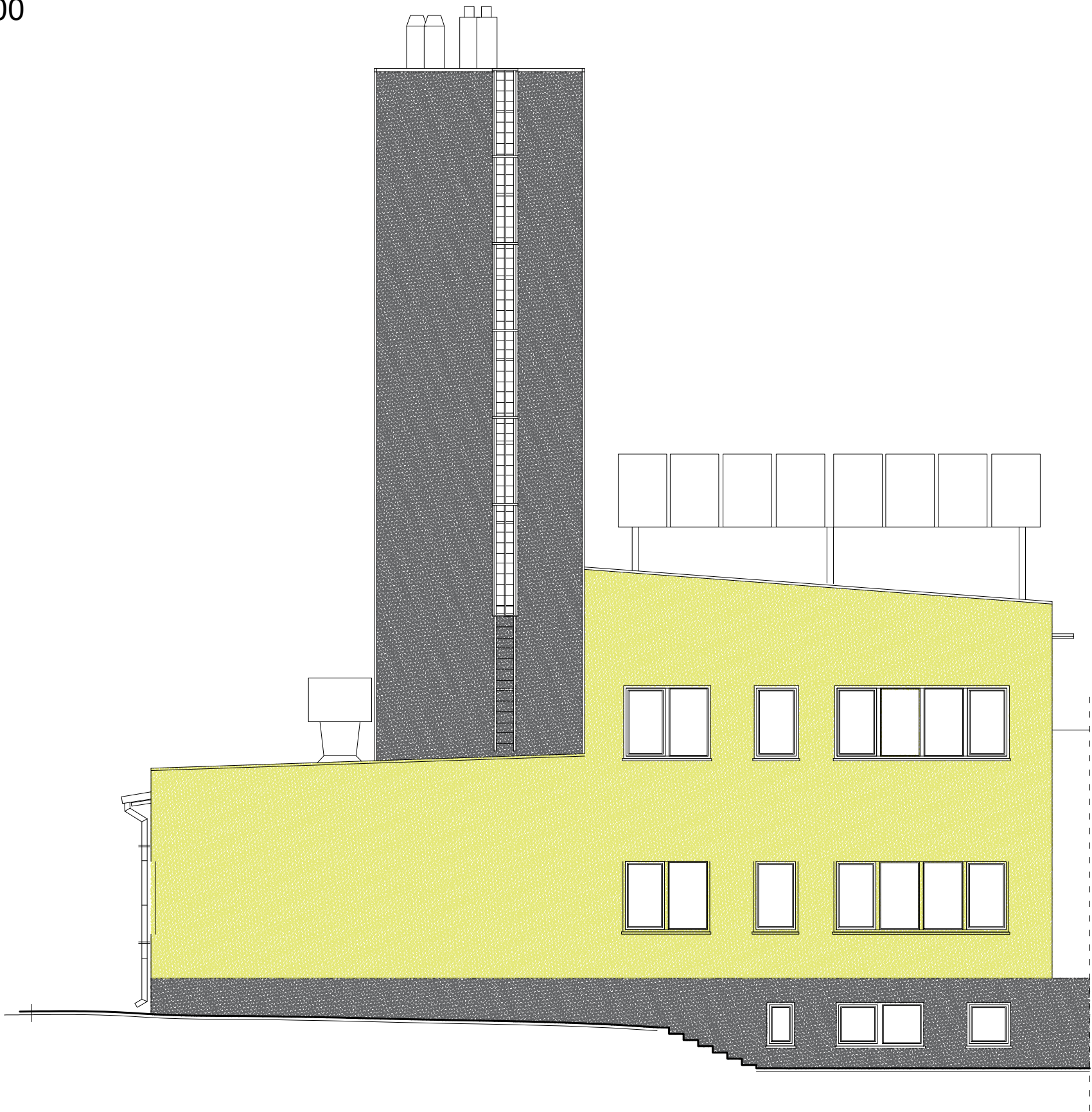

Dalsza część budynku nie objęta opracowaniem

INWESTOR:
20 WOJSKOWY SZPITAL UZDROWISKOWO-REHABILITACYJNY SP ZOZ
UL.PROFESORA HENRYKA ŚWIDZIŃSKIEGO 4
33-380 KRYNICA ZDRÓJ



Pracownia Projektowo Usługowa
„PARMAS - STUDIO”
mgr inż. arch. Andrzej Romaniuk
45-364 OPOLĘ, UL. J. Słowackiego 7
tel. +48 77 454 33 50 tel. 602 127 484
e-mail: parmas.studio@gmail.com



| Branża | Funkcja | Imię i Nazwisko | Uprawnienia | Podpis | Data |
|--------------|------------|----------------------------------|---------------|--------|------|
| Architektura | Projektant | mgr inż. arch. Andrzej Romaniuk | 163/99 DUW | | |
| | Sprawdził | mgr inż. arch. Aleksander Bielak | 14/OPOKK/2017 | | |
| | Opracowała | mgr inż. arch. Joanna Kaczmarzyk | | | |

INWESTYCJA:

PRZEBUDOWA DACHÓW ORAZ MODERNIACJA ELEWACJI
BUDYNKÓW NR 2 - KOTŁOWNIA ORAZ CZĘŚCI BUDYNKU NR 6
- ETAP II - Zadanie nr 91724

LOKALIZACJA:

20 WOJSKOWY SZPITAL UZDROWISKOWO-REHABILITACYJNY SP ZOZ
UL.PROFESORA HENRYKA ŚWIDZIŃSKIEGO 4
33-380 KRYNICA ZDRÓJ

FAZA PROJEKTU:

PROJEKT ARCHITEKTONICZNO- BUDOWLANY - BUDYNEK NR 2

NAZWA RYSUNKU:

ELEWACJA PÓŁNOCNA

| | | | | | | | |
|--------|------------------|-------------|---------------|-------|---------|-------------|----------|
| SKALA: | Data opracowania | Wielk. rys. | Nr inwestycji | Faza: | Branża: | Nr rysunku: | Rewizja: |
| 1:100 | MARZEC 2022 | A3 | 91724 | PAB | A | PAB-5/2 | A |

Zastrzega się wszelkie prawa wynikające z Ustawy o prawie autorskim. Rysunek ten nie może być przerabiany, kopiowany, udostępniany lub odtwarzany bez pisemnej zgody firmy „PARMAS STUDIO”

Rozpatrywać łącznie z projektami branżowymi