

PRZEKÓJ D-D

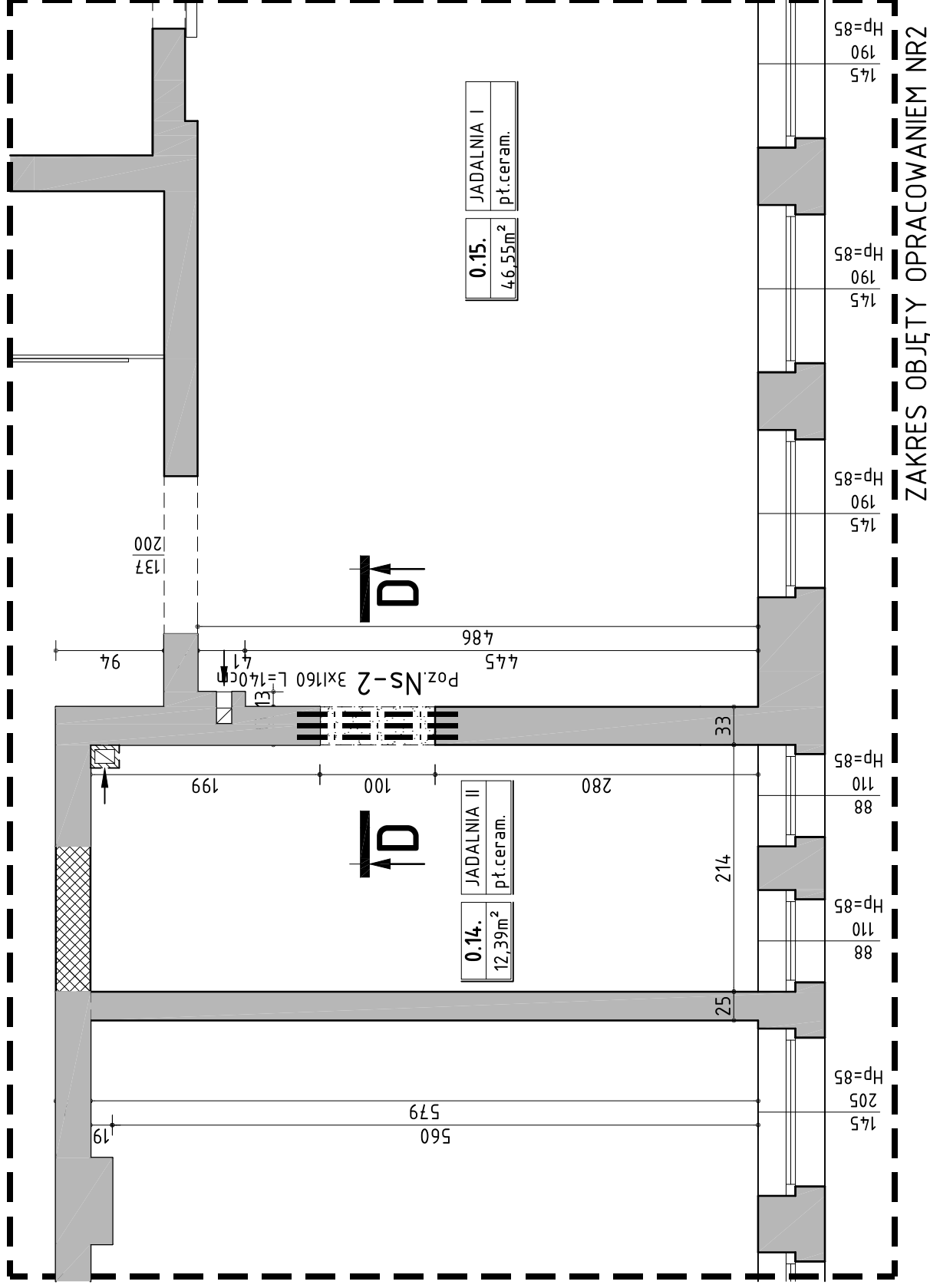
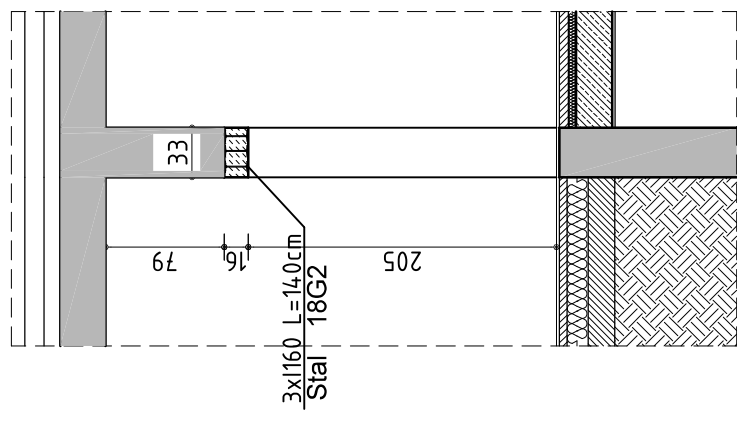

RZUT PARTERU STAN PROJEKTOWANY

LEGENDA

ściany istniejące

zamówienia

projektowane zaburzenia

PRZEDSIĘBIORSTWO USŁUGI BUDOWNICTWA "ADP" S.C. 48-100 Grubczyce, ul.Kochanowskiego 11, tel.(77) 485 2960 NIP 748-10-01-323			
NAZWA ZADANIA	REMONT POMIESZCZEŃ BUDYNKU DPS W KLINIE FILIA W RADYNI Z DOSTOSOWANIEM DO POTRZEB OSÓB NIEPEŁNOSPRAWNYCH		
NAZWA OBIEKTU BUDOWLANEGO	PROJEKT BUDOWLANY ROZBUDOWA I PRZEBUDOWA DOMU POMOCY SPOŁECZNEJ W KLINIE-FILIA W RADYNI		
ADRES OBIEKTU BUDOWLANEGO	DZ. NR 57/2, OBREB RADYNIA, GMINA GŁUBCZYCE JEDNOSTKA EWIDENCYJNA: GŁUBCZYCE-OBSZAR WIEJSKI RADYNIA 40, 48-100 GŁUBCZYCE		
INWESTOR	DOM POMOCY SPOŁECZNEJ W KLINIE, KLINO 100, 48-118 LISIECIE		
TYTUŁ RYSUNKU	RZUT PARTERU – nadproże stalowe NS-2		
branża: Konstrukcja	mgr inż. Sebastian Związek uprawnienia budowlane bez ograniczeń w specjalności konstrukcyjno-budowlanej	data: 07.2019	podpis:
funkcja: Projektant	OPL/0223/P00K/06		
branża: Konstrukcja	dr inż. Mariusz Kupina uprawnienia budowlane bez ograniczeń w specjalności konstrukcyjno-budowlanej	data: 07.2019	podpis:
funkcja: Sprawdzający	nr OPL/0891/PW0K/13		