

RZUT 2-2

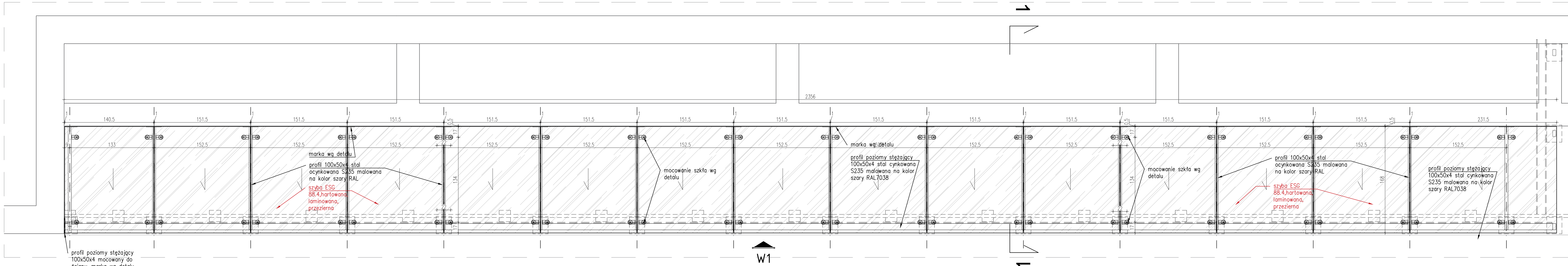

RZUT 3-3

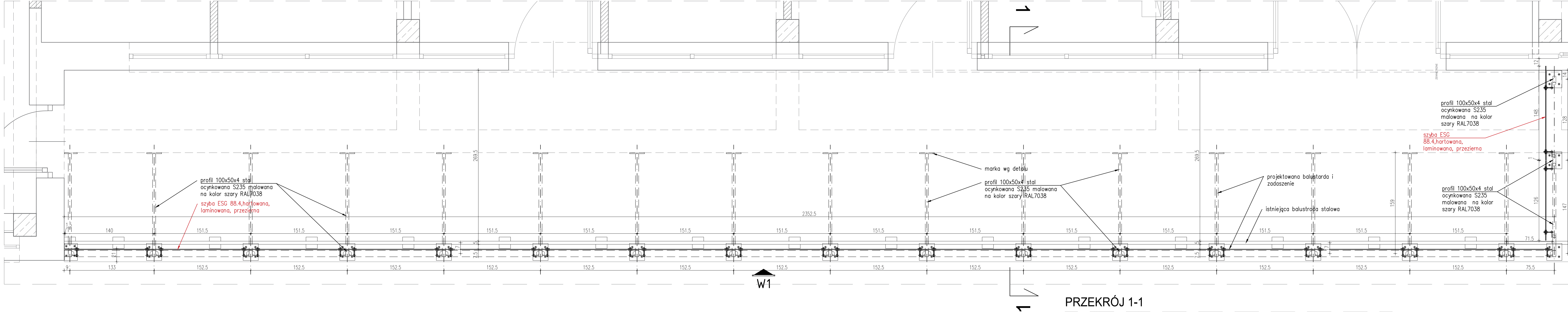

WIDOK W1

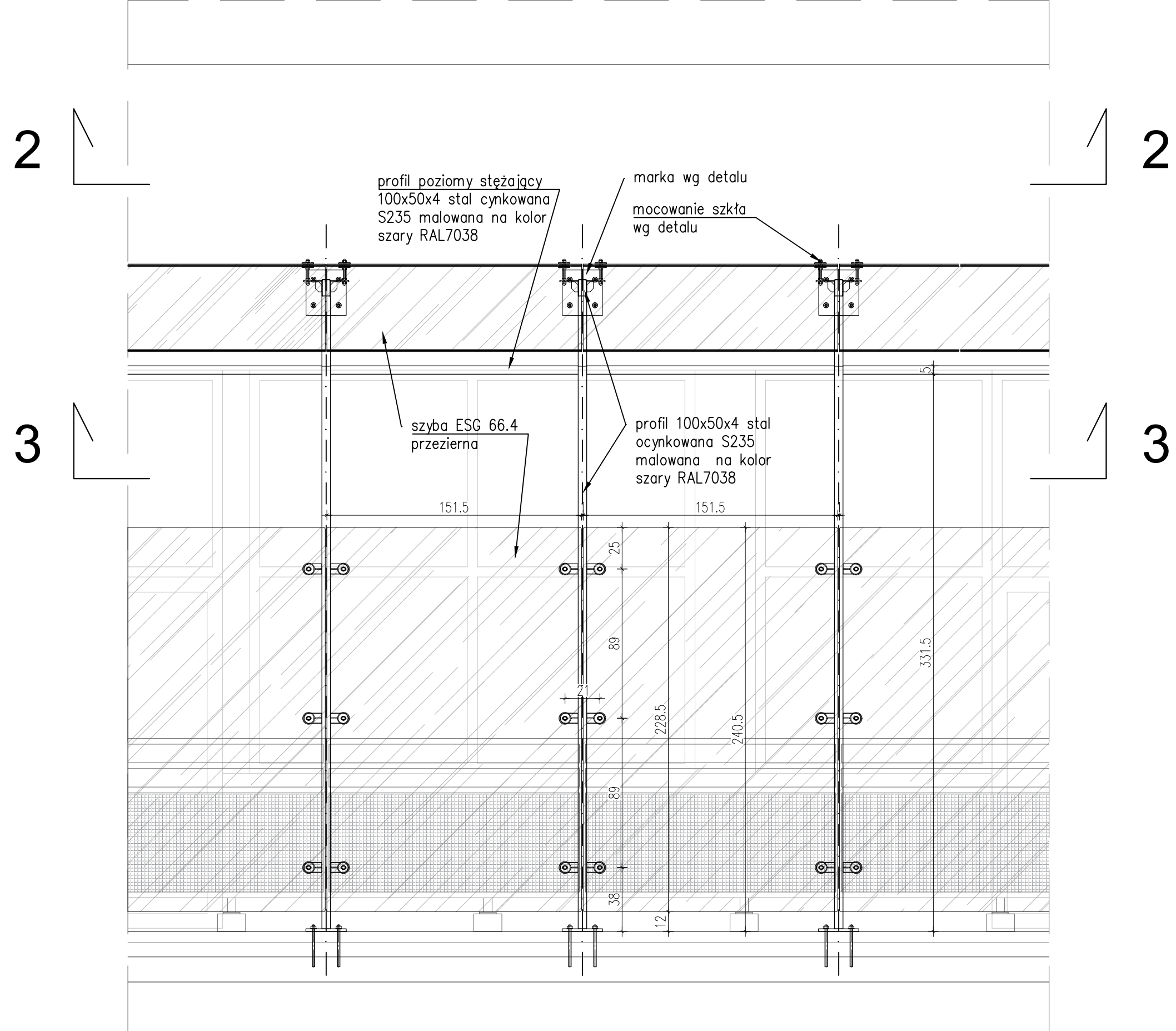

PRZEKRÓJ 1-1

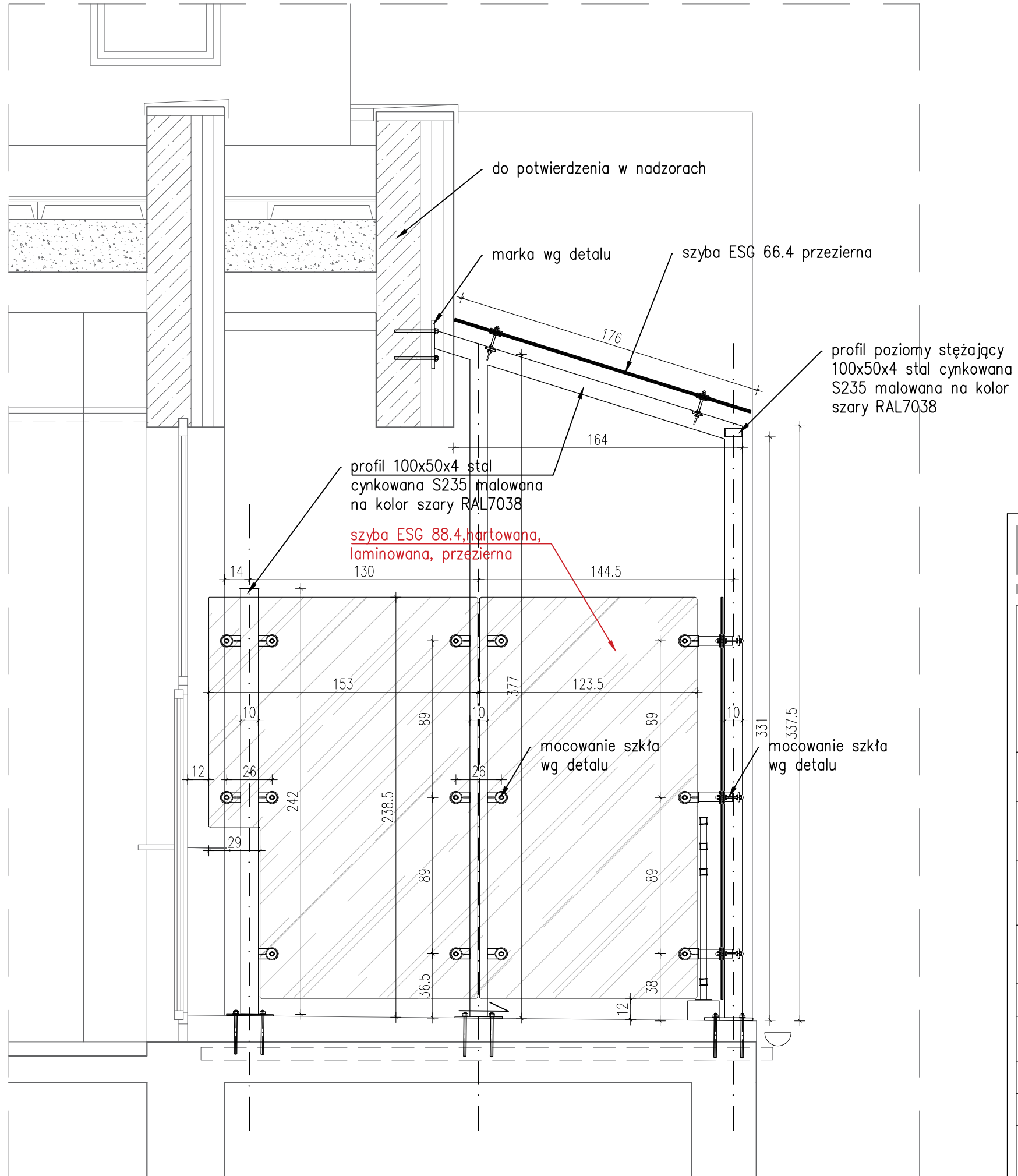

DETAL MARKI

1:5

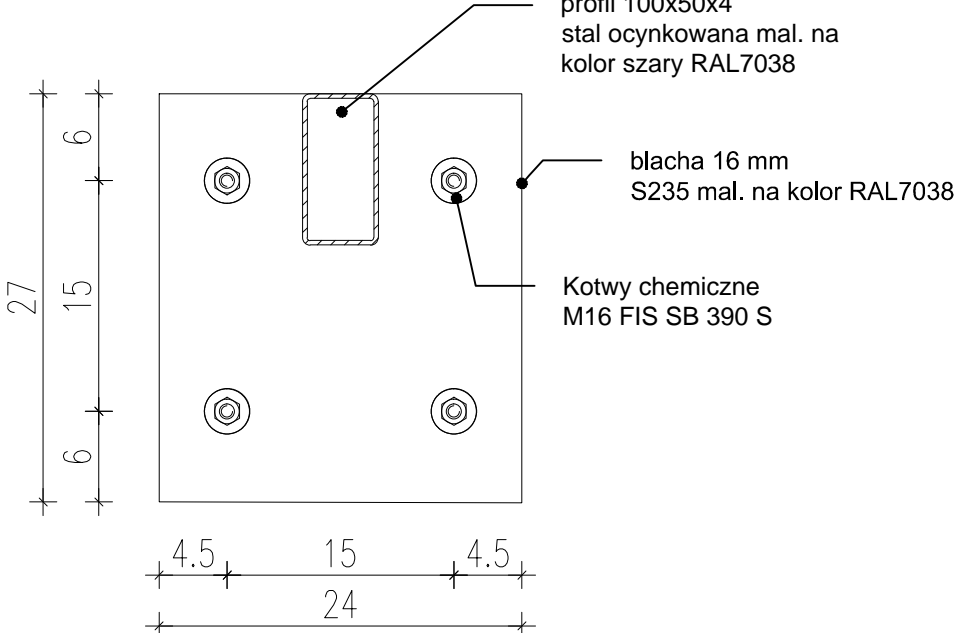

DETAL MOCOWANIA SZKŁA

1:5

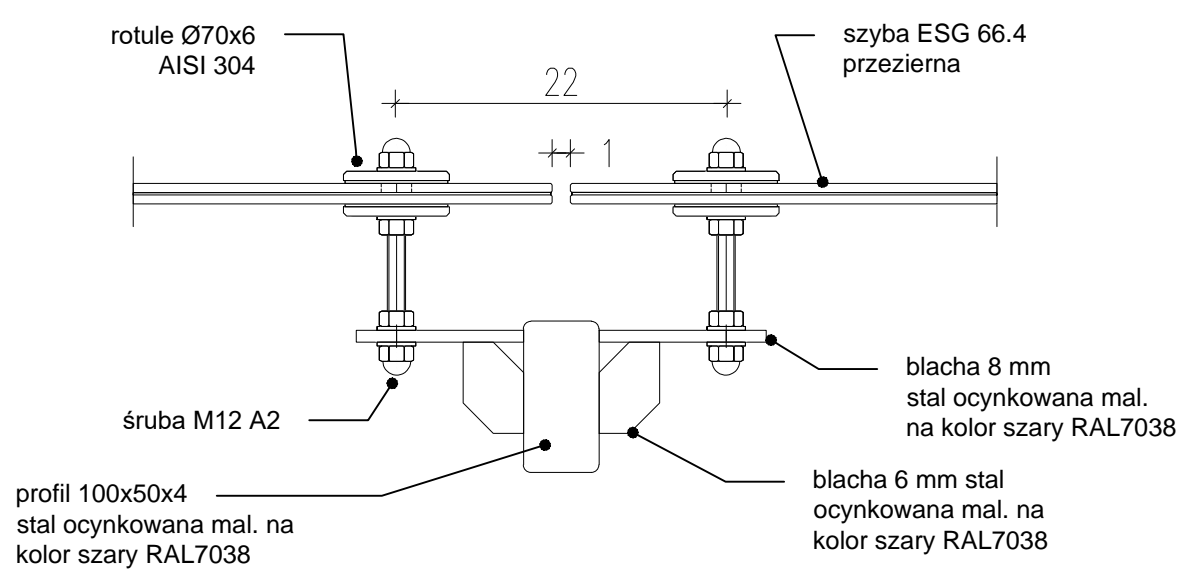

UWAGI:
Przed przystąpieniem do prac budowlanych wszystkie wymiary należy sprawdzić w naturze.
Jeżeli wystąpią różnice, należy zgłosić je do nadzoru. Ostateczny kształt i szczegóły wykonania należy uzgodnić z nadzorem.

CHMIELEWSKI SKAŁA ARCHITEKCI
tel/fax: 222 885 60 72
e-mail: pracownia@cs-architekti.pl

Tytuł:	Przebudowa Pawilonu nr 11 w zakresie części pomieszczeń na I piętrze na potrzeby utworzenia Środowiskowego Centrum Zdrowia Psychicznego dla Dzieci i Młodzieży
Investor:	na terenie Szpitala Wolskiego im. dr Anny Goetyńskiej przy ul. Kasprzaka 17 w Warszawie na części działki ew. nr 377 w obrębie 6-04-08 identyfikator działki 146518_8.0408.17/7
Projektant Główny:	Szpital Wolski im. dr Anny Goetyńskiej, Sanitarny Zakład Opieki Zdrowotnej ul. Kasprzaka 17, 01-211 Warszawa
Zespół projektowy:	mgr inż. arch. Marcin Skala mgr inż. arch. Anna Maria Niekurzak
Projektant Sprawdzający:	mgr inż. arch. Jarno Chmielewski mgr inż. arch. Jarno Chmielewski
Brano:	architektoniczno - budowlana
Nazwa rys.:	DETAL BALUSTRADY ZEWNĘTRZNEJ I ZADASZENIA TARASU BZ1
Data:	20.01.2022
Skala:	1:25, 1:5
Wersja:	PW.A.05.01_rev.1

TEN DOKUMENT JEST WŁASNOŚCIĄ BUREAU CHMIELEWSKI SKAŁA ARCHITEKCI
NIE MOŻE BYĆ REPRODUKOWANY I ROZPOWIERZANY BEZ PISEMNEJ ZGODY WŁAŚCIELA
THIS DRAWING BELONGS TO CHMIELEWSKI SKAŁA ARCHITECTS AND MUST BE
NEITHER COPIED NOR DISTRIBUTED WITHOUT WRITTEN PERMISSION OF THE OWNER