

proj. okładzina z frontów szaf katalogowych gr. 12 cm

listwa cokołowa kamienia lub z konglomeratu kwarcowego, h= 10 cm, gr. 18mm,
kol. brązowy, zbliżony do kol. posadzki, klejona do ściany

puszka podłogowa ze stali ocynkowanej,
pokrywa zlicowana z posadzką, wypełnienie z płyty kamiennej

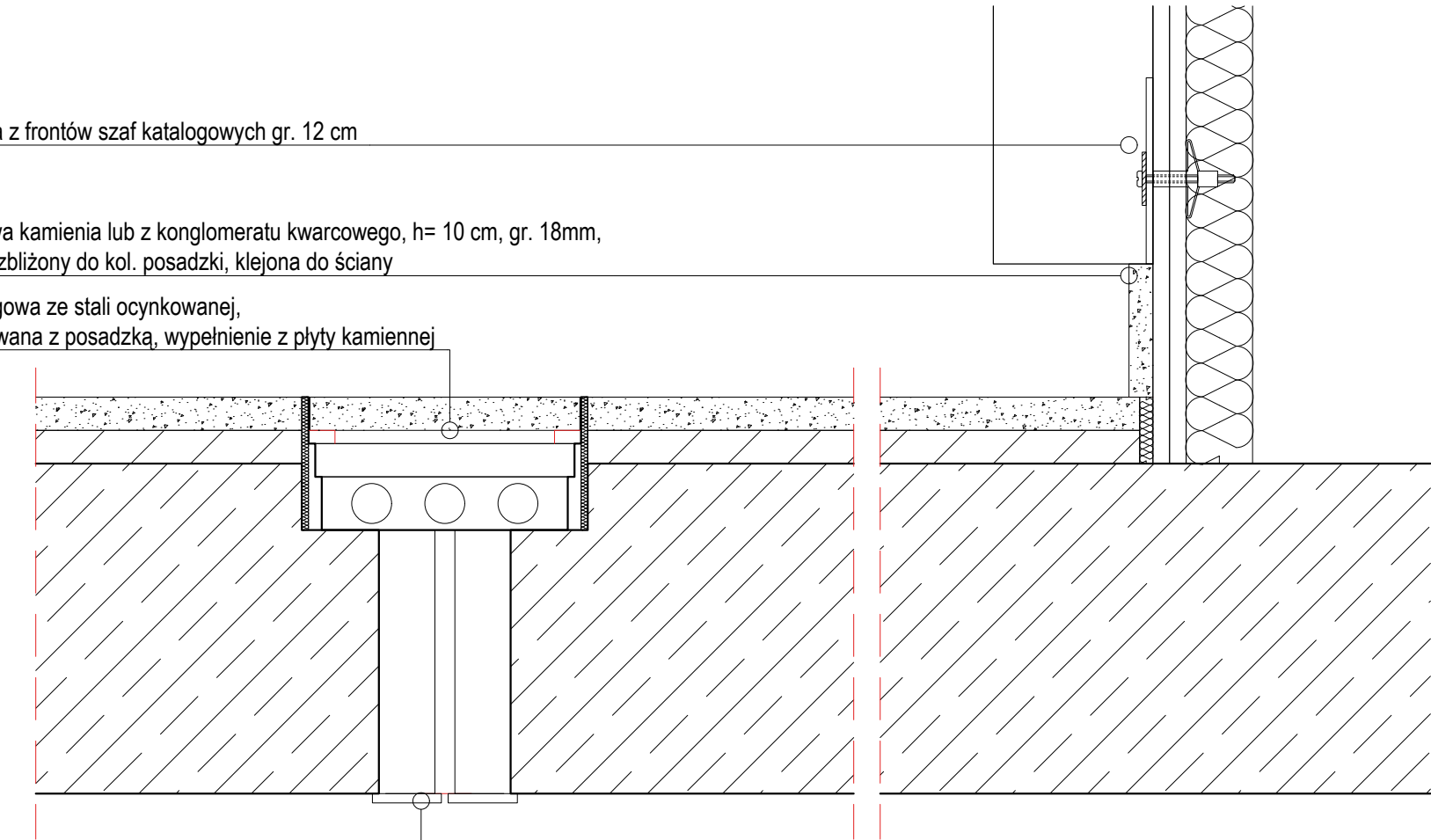

przepust kablowy z kondygnacji poniżej Ø42
zabezpieczyć pożarowo EI120

UWAGA
Lokalizację floorboxów należy dostosować do istniejącego stropu gęstrożebrowego typu ackerman. Przed przystąpieniem do wykonywania podkuć pod puszki, należy zlokalizować zbrojenie i pustki w istniejącym stropie dostępnymi metodami np. poprzez skanowanie georadarem. Puszki podłogowe należy lokalizować wyłącznie w przestrzeniach pomiędzy zbrojeniem. Układ koryt i puszek przed montażem należy przedstawić do akceptacji projektantowi.

<div>allplan</div> <div>PRZEDSIĘBIORSTWO ORGANIZACJI INWESTYCJI ALLPLAN Sp. z o.o. ul. Mahoniowa 14, 85-390 Bydgoszcz</div>		
FAZA / PHASE		
PROJEKT WYKONAWCZY		
TYTUŁ / PROJECT TITLE		
Adaptacja pomieszczenia na Salę Wielofunkcyjną.		
ADRES / ADDRESS		
al. Niepodległości 213, 02-086 Warszawa j. ewid. 146506_8; obręb ewid. 2-01-06; dz. ewid. nr 21		
BRANŻA / INDUSTRY		
ARCHITEKTURA		
INWESTOR / CLIENT		
Biblioteka Narodowa, al. Niepodległości 213 02-086 Warszawa		
PROJEKTANT / DESIGNED BY	NR DEC. O NADANIU UPRAWNIEN	PODPIS / SIGNATURE
MGR INŻ. ARCH. BARTOSZ SZUBSKI	KPOKK IA 50/2008	
SPECJALNOŚĆ / SPECIALTY		
Uprawnienia budowlane do projektowania bez ograniczeń w specjalności architektonicznej		
SPRAWDZAJĄCY / VERIFIED BY	NR DEC. O NADANIU UPRAWNIEN	PODPIS / SIGNATURE
MGR INŻ. ARCH. MACIEJ NITKA	PO/ KK /218/2008	
SPECJALNOŚĆ / SPECIALTY		
Uprawnienia budowlane do projektowania bez ograniczeń w specjalności architektonicznej		
OPRACOWANIE / DRAFTED BY	PODPIS / SIGNATURE	
MGR INŻ. ARCH. AGATA FIAŁKOWSKA		
MGR INŻ. ARCH. MARCIN OKRASZEWSKI		
TEMAT / SUBJECT	NR RYSUNKU / DRAWING NUMBER	REWIZJA
DETAL PUSZKI PODŁOGOWEJ	PW_A_1.4	
DATA / DATE		SKALA / SCALE
KWIECIEŃ 2024		1:5