

1-1

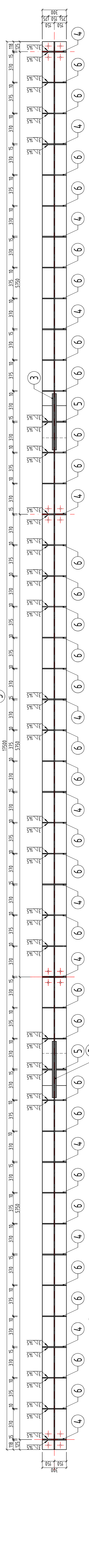
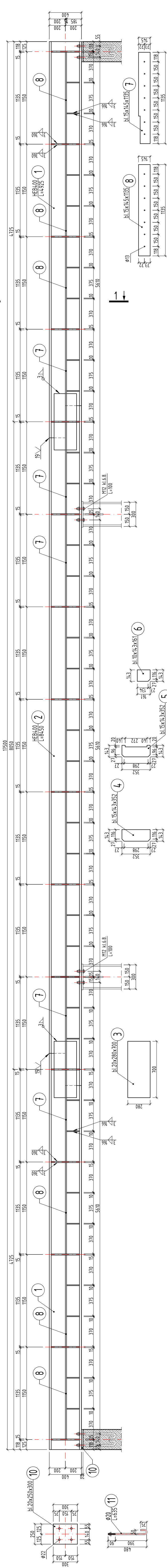

PRZEDSIĘBIORSTWO OBSŁUGI BUDOWNICTWA "ADP" S.C. 48-100 Głubczyce, ul. Kochanowskiego 11, tel. (71) 485 2960, NIP 148-10-01-323	
NAZWA ZADANIA	RENONT POMIESZCZEŃ BUDYNKU DPS W KLINIE FILIA W RADYNI Z DOSTOSOWANIEM DO POTRZEB OSÓB NIEPEŁNOSPRAWNYCH
NAZWA OBIEKTU BUDOWLANEGO	PROJEKT BUDOWLANY ROZBUDOWA I PRZEBUDOWA DOMU POMOCY SPOŁECZNEJ W KLINIE-FILIA W RADYNI
ADRES OBIEKTU BUDOWLANEGO	DZ. NR 57/2, OBRĘB RADYNIA, GMINA GŁUBCZYCE JEDNOSTKA EWIDENCYJNA GŁUBCZYCE-OBŚZAR WIEJSKI RADYNIA 40, 48-100 GŁUBCZYCE
INWESTOR	DOM POMOCY SPOŁECZNEJ W KLINIE, KLININO 100, 48-118 LISIECIE
TYTUŁ RYSUNKU	PODCIĄG STALOWY POZ-PS-1
brano: Konstrukcja	mgr inż. Sebastian Związek
funkcja: w specjalności konstrukcyjno-budowlanej	data: 07.2019
Projektant	OPŁ./0223/P00K/06
brano: Konstrukcja	dr inż. Mariusz Kupina
funkcja: w specjalności konstrukcyjno-budowlanej	data: 07.2019
Sprawdzający	nr OPŁ./0897/P00K/13