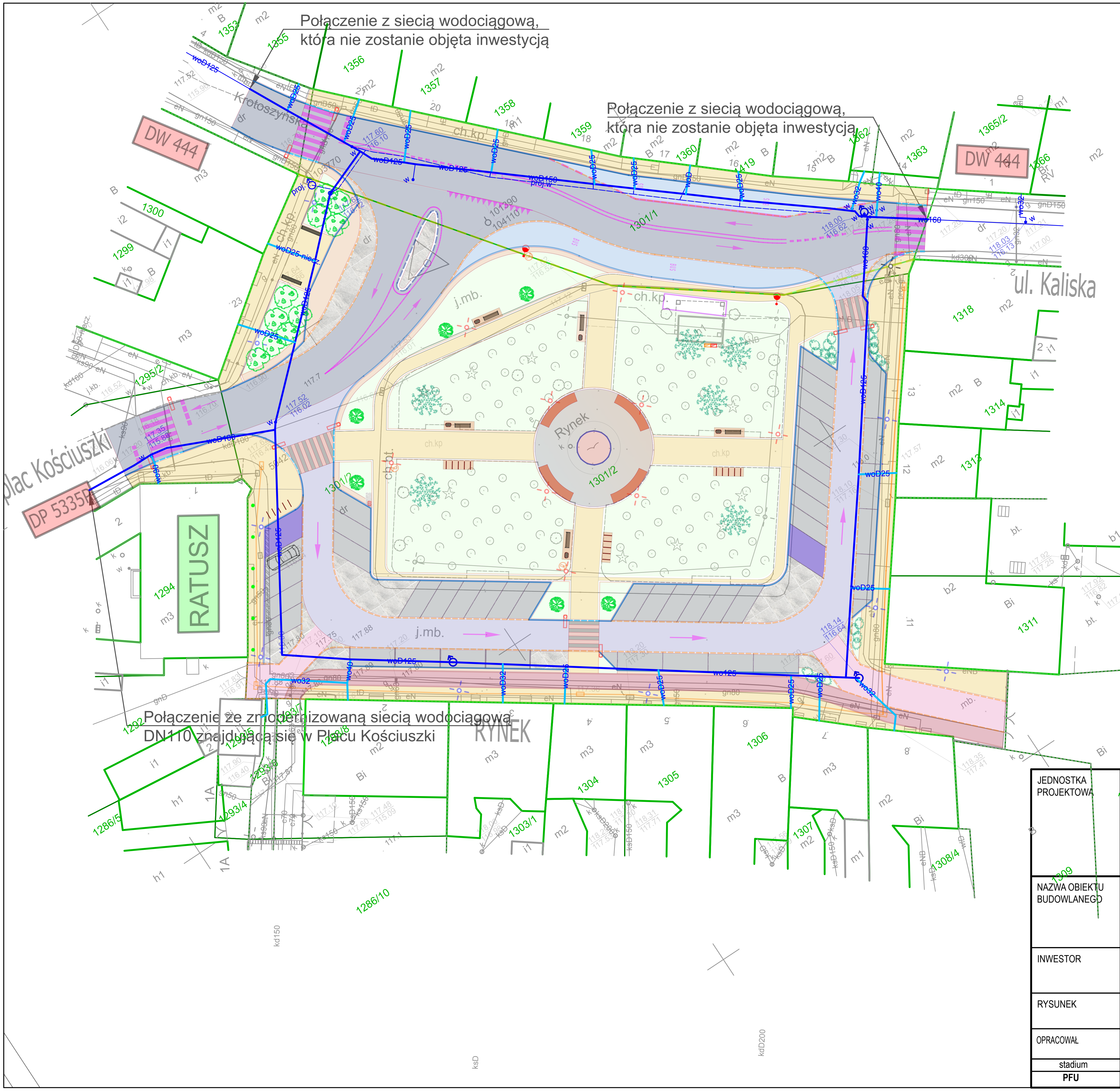

OZNACZENIA:

- istniejąca sieć wodociągowa
- istniejące przyłącza wodociągowe
- istniejące hydranty

Uwaga:
przy opracowywaniu projektu zwrócić uwagę na sieć, która została oznaczona jako projektowana i ukazana na mapie zasadniczej

JEDNOSTKA PROJEKTOWA	IRENEUSZ IGNASZAK BUDOWNICTWO KOMUNIKACYJNE PROJEKTY NADZORY OS. KONSTYTUCJI 3 MAJA 14a 63 - 200 JAROCIN Tel. 603 333 671 fax. 62 505 43 15			
NAZWA OBIEKTU BUDOWLANEGO	OPRACOWANIE PROGRAMU FUNKCJONALNO-UŻYTKOWEGO DLA ZADANIA PN.: "REWITALIZACJA RYNKU W ODOLANOWIE"			
INWESTOR	GMINA I MIASTO ODOLANÓW RYNEK 11; 63-430 ODOLANÓW			
RYSUNEK	SIEĆ I PRZYŁĄCZA WODOCIĄGOWE PRZEZNACZONE DO WYMIANY			
OPRACOWAŁ	**mgr inż. Ireneusz Ignaszak** UAN - 8386/7/8		PODPIS	
stadium	branża	skala	data	numer rysunku
PFU	**Drogowa**	1:500	02.2024	6