

UWAGI:

- Wymiary sprawdzić w naturze. Wszelkie nieścisłości konsultować z zespołem autorskim.
- Rozpatrywać łącznie z opisem technicznym oraz z projektami branżowymi.
- Rozwiązania materiałowe opisują wymagany standard wykończenia i są podstawą do wykonania przez wykonawcę opracowań technologicznych i warsztatowych.
- Opracowania technologiczne i warsztatowe zostaną opracowane na podstawie aktualnie dostępnych faktycznych informacji i obiekcie i stanie technicznym jego elementów.



JEDNOSTKA PROJEKTOWA:
Mateusz Weichert Architekt
ul. Sarmacka 1/122, 02-972 Warszawa
tel. 22 4033297

INWESTOR:
Szpital Wolski im. dr Anny Gostyńskiej
Samodzielny Publiczny Zakład Opieki Zdrowotnej
01-211 Warszawa, ul. Kasprzaka 17

INWESTYCJA:
Dostosowanie pawilonów 1, 2, 3, 6, 7, 8, 12
Szpitala Wolskiego do przepisów przeciwpożarowych;
Warszawa, ul. Kasprzaka 17, dz. nr 17/7, obręb 60408

PAWILON NR 2

FAZA:
PROJEKT BUDOWLANO-WYKONAWCZY

BRANŻA:
ARCHITEKTURA

RZUT PARTERU ZAKRES ZMIAN

PROJEKTOWAŁ:	IMIĘ I NAZWISKO	NR. I ZAKRES UPRAWNIENI	PODPIŚ
główny projektant:	arch. Mateusz Weichert	specjalność arch. nr upr. W/13/2010	
projektant:			
SPRAWDZIŁA:	arch. Anna Zachariasz	specjalność arch. nr upr. PO/KK/362/2010	

DATA:	SKALA:	INDEKS:	NUMER:	REWIZJA:
15.06.2016	1:200	A	1.02	00

A - BRANŻA ARCHITEKTONICZNA K - KONSTRUKCJA IE - INSTALACJE ELEKTRYCZNE IT - INSTALACJE TELETECHNICZNE I INSKOPRADOWE	IS - INSTALACJE SANITARNE IG - INSTALACJE CENTRALNEGO OGRZEWANIA IW - INSTALACJE WENTYLACJI
--	---

ROZPOWISZCZANIE NINIEJSZEGO OPRAWOWANIA JAK TEŻ JEGO FRAGMENTÓW, UMIESZCZANIE W SYSTEMACH PRZECIWOŻYWIANIA DANYCH, PRZESYŁANIE W JAKIEJKOLWIEK FORMIE, W TYM ELEKTRONICZNEJ, MECHANICZNEJ, FOTOKOPII, REPRODUKCJI, PRZEDRUKU ORAZ DOKONYWANIE ZMIAN BEZ ZGODY AUTORA, JEST ZABRONIONE I PODLEGA ODPOWIEDZIALNOŚCI KARNEJ NA MOCY USTAWY Z DN. 4 LUTEGO 1994 R. O PRAWIE AUTORSKIM I PRAWACH POKREWNYCH ART. 116, 117, 118
WSZYSTKIE INFORMACJE ZAWARTE W OPRACOWANIU STANOWIĄ WŁASNOŚĆ INTELEKTUALNĄ FIRMY "MATEUSZ WEICHERT ARCHITEKT"

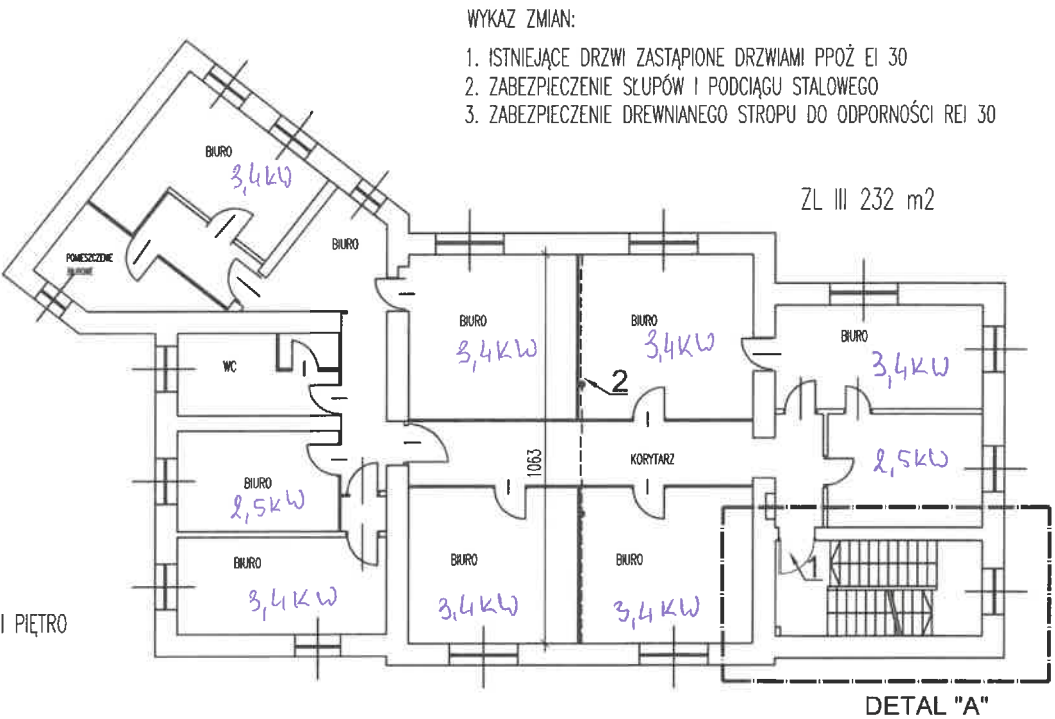
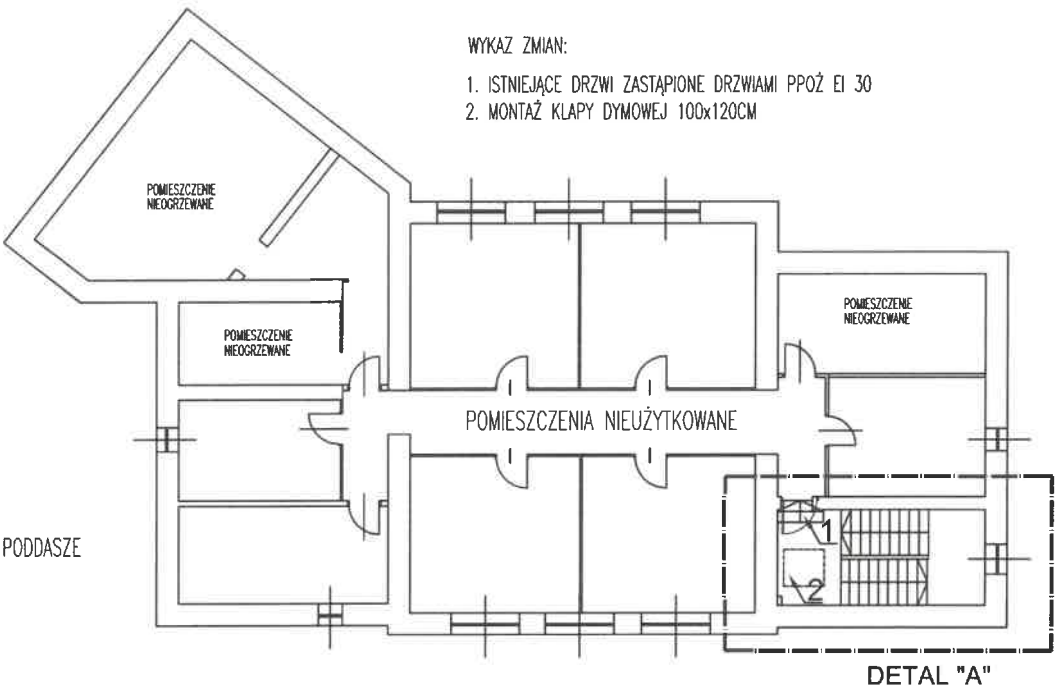

UWAGI:

- Wymiary sprawdzić w naturze. Wszelkie nieścisłości konsultować z zespołem autorskim.
- Rozpatrywać łącznie z opisem technicznym oraz z projektami branżowymi.
- Rozwiązania materiałowe opisują wymagany standard wykończenia i są podstawą do wykonania przez wykonawcę opracowań technologicznych i warsztatowych.
- Opracowania technologiczne i warsztatowe zostaną opracowane na podstawie aktualnie dostępnych faktycznych informacji i obiekcie i stanie technicznym jego elementów.

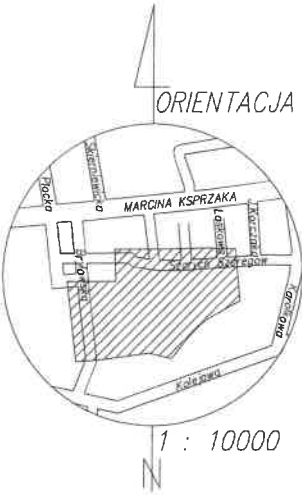

JEDNOSTKA PROJEKTOWA:

Mateusz Wejchert Architekt
ul. Sarmacka 1/122, 02-972 Warszawa
tel. 22 4033297

INWESTOR:

Szpital Wolski im. dr Anny Gostyńskiej
Samodzielny Publiczny Zakład Opieki Zdrowotnej
01-211 Warszawa, ul. Kasprzaka 17

INWESTYCJA:

Dostosowanie pawilonów 1, 2, 3, 6, 7, 8, 12
Szpitala Wolskiego do przepisów przeciwpożarowych;
Warszawa, ul. Kasprzaka 17, dz. nr 17/7, obręb 60408

PAWILON NR 2

FAZA:

PROJEKT BUDOWLANO-WYKONAWCZY

BRANŻA:

ARCHITEKTURA

RZUT PIĘTRA I PODDASZE ZAKRES ZMIAN

PROJEKTOWAŁ:	IMIĘ I NAZWISKO	NR. I ZAKRES UPRAWNIEN	PODPIS
główny projektant:	arch. Mateusz Wejchert	specjalność arch. nr upr. W/13/2010	
projektant:			
SPRAWDZIŁA:	arch. Anna Zacharkasz	specjalność arch. nr upr. PO/KK/362/2010	

DATA:	SKALA:	INDEKS:	NUMER:	REWIZJA:
15.06.2016	1:200	A	1.03	00

A - BRANŻA ARCHITEKTONICZNA
K - KONSTRUKCJA
IE - INSTALACJE ELEKTRYCZNE
IT - INSTALACJE TELETECHNICZNE I INSKOPIOWE

IS - INSTALACJE SANITARNE
IG - INSTALACJE CENTRALNEGO OGRZEWANIA
IW - INSTALACJE WENTYLACJI

ROZPOWISZCZONIANIE NINIEJSZEGO OPRAWOWANIA JAK TEŻ JEGO FRAGMENTÓW, UMIESZCZANIE W SYSTEMACH PRZECIWOYWIWANY DANYCH, PRZESYŁANIE W JAKIEJKOLWIEK FORMIE, W TYM ELEKTRONICZNEJ, MECHANICZNEJ, FOTOKOPII, REPRODUKCJI, PRZEDRUKU ORAZ DOKONYWANIE ZMIAN BEZ ZGODY AUTORA JEST ZABRONIONE I PODLEGA ODPOWIEDZIALNOŚCI KARNEJ NA MOCY USTAWY Z DN. 4 LUTEGO 1994 R. O PRAWIE AUTORSKIM I PRAWACH POKREWNÝCH ART. 118, 117, 118 W SZYBKOŚCI INFORMACJE ZAWARTÉ W OPRACOWANIU STANOWIĄ WŁASNOŚĆ INTELEKTUALNĄ FIRMY "MATEUSZ WEJCHERT ARCHITEKT"