

Elewacja południowa skala 1:100

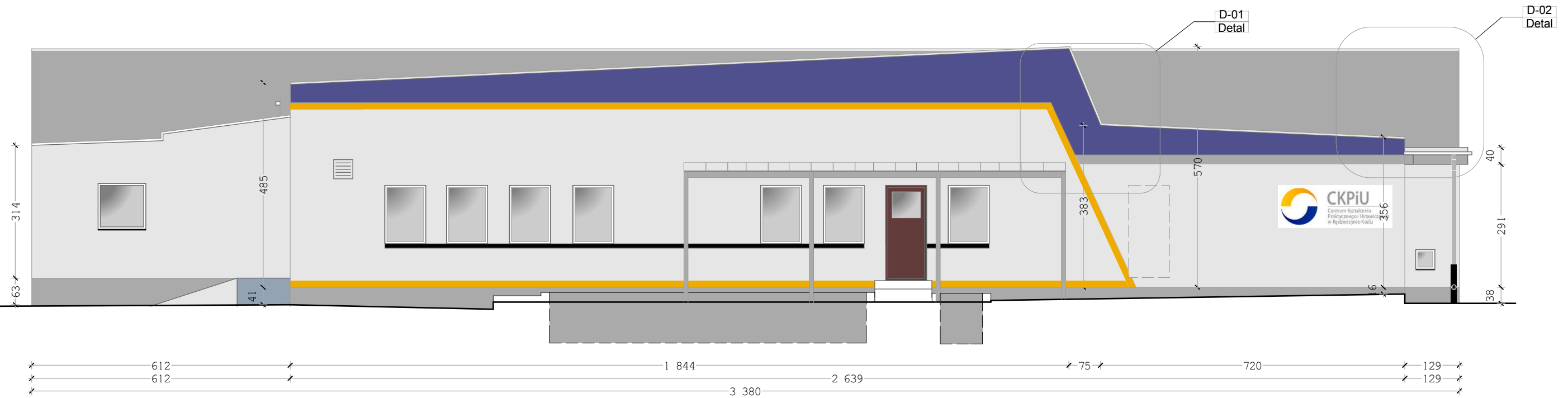

DETAL 01 skala 1:50

Obróbka blacharska w kolorze naturalnej ocynkowanej blachy



Istniejący wzór powtórzyć
na docieplomnej elewacji

Pasek poprowadzić pod kątem
wyznaczonym przez istniejącą
linie



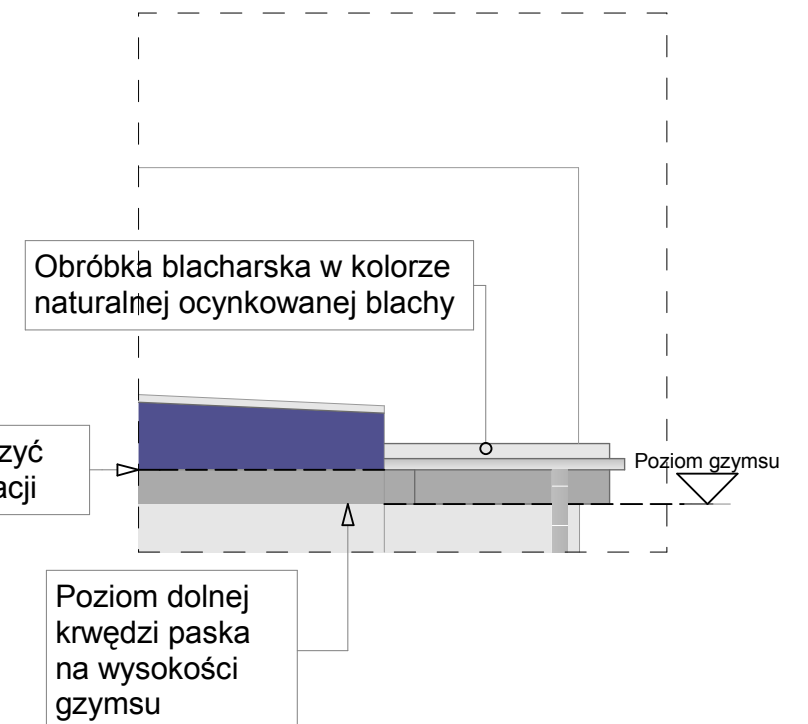

konstrukcję zadaszenia oczyścić i pomalować farbą olejną w kolorze gzymsów i cokołu

Drzwi zamurować

DETAL 02 skala 1:50



Załącznik do zgłoszenia robót budowlanych		
ADRES INWESTYCJI ul. Mostowa 7, 47-220 Kędzierzyn-Koźle	TYTUŁ PROJEKTU Projekt termomodernizacji wraz z kolorystyką, przebudowa okna na ogród zimowy	 USŁUGI PROJEKTOWE mgr inż. arch. Krystyna Król ul. Pamięci Sybiraków 17/III 47-200 Kędzierzyn-Koźle NIP 749 12 88 349 tel/fax +48 77 481 00 34 gsm. +48 603 604 628
INWESTOR Centrum Kształcenia Praktycznego i Ustawicznego ul. Mostowa 7, 47-220 Kędzierzyn - Koźle	PROJEKT BUDOWLANY	ARCHITEKTURA
		Elewacja południowa
	SKALA 1:100 / 1:50	NR RYS. A1
OPRACOWAŁ inż. Regina Żabińska	89/86/Op	
ArchiCAD LICENCJA NR 8-5563057	Data opracowania 05.12.2014	

Elewacja południowa	Wzorem projektowanej kolorystyki obiektu jest logo inwestora. Należy maksymalnie dopasować barwy tynku wg wzornika producenta.	(Cokół) Tynk mozaikowy	(Gzyms,ogniomury) Tynk silikatowy	Tynk silikatowy	Tynk silikatowy	Tynk silikatowy
		 19m²	 39m²	 110m²	 21m²	 6.6m²
Podane powierzchnie są wyliczone dla konkretnej elewacji, przy zamówieniu należy przyjąć powierzchnie ścian ok 10% większą						