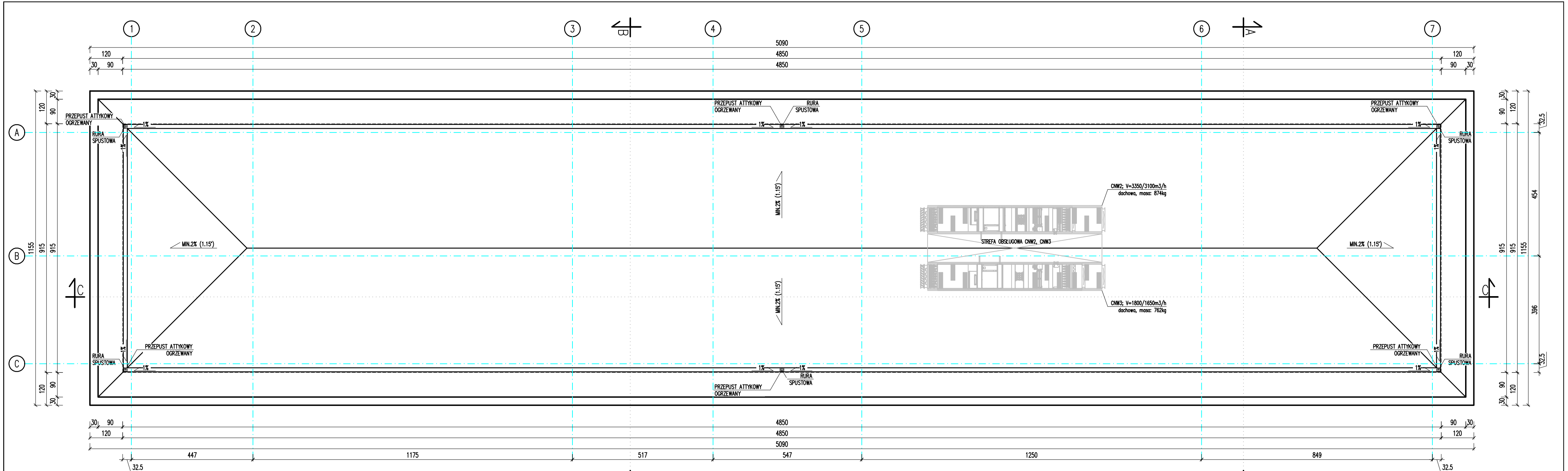

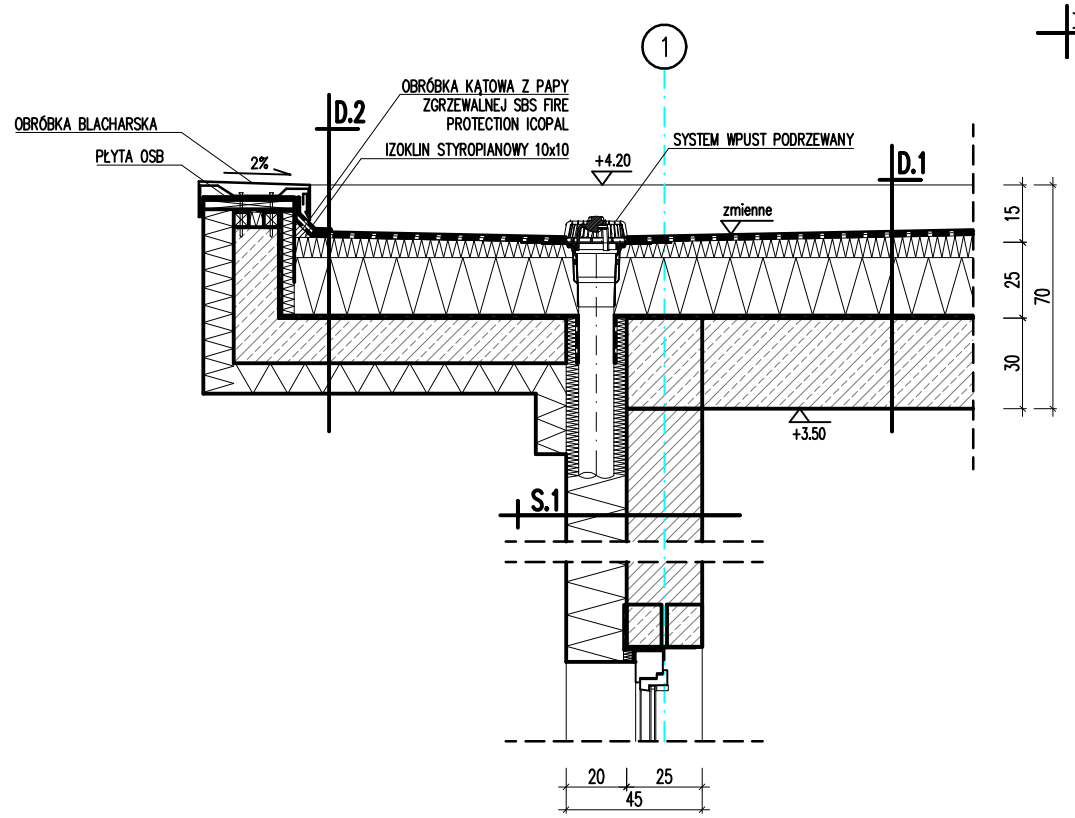

DETAL a–a
skala 1:25

BUDYNEK SPORTOWO - REKREACYJNY
SZCZURY, GM. OSTRÓW WIELKOPOLSKI DZ. NR 117, OBRĘB 0022, AR_1, J.EW. 301704_2

RZUT DACHU

FORMAT	A4
SKALA	1:100

MIEJSCOWY PROJEKTANT
MGR INŻ. ARCH. MARIUSZ JAKUBCZYK
24/WP/06/2013
PRZEDSTAWIANIE BEZ OGRANICZEŃ W SPECJALNOŚCI ARCHITEKTONICZNEJ

PROWADZĄCY
MGR INŻ. ARCH. MAREK NADACHOWSKI
7/01/5/7/2002
PRZEDSTAWIANIE BEZ OGRANICZEŃ W SPECJALNOŚCI ARCHITEKTONICZNEJ

KWIECIEŃ 2024