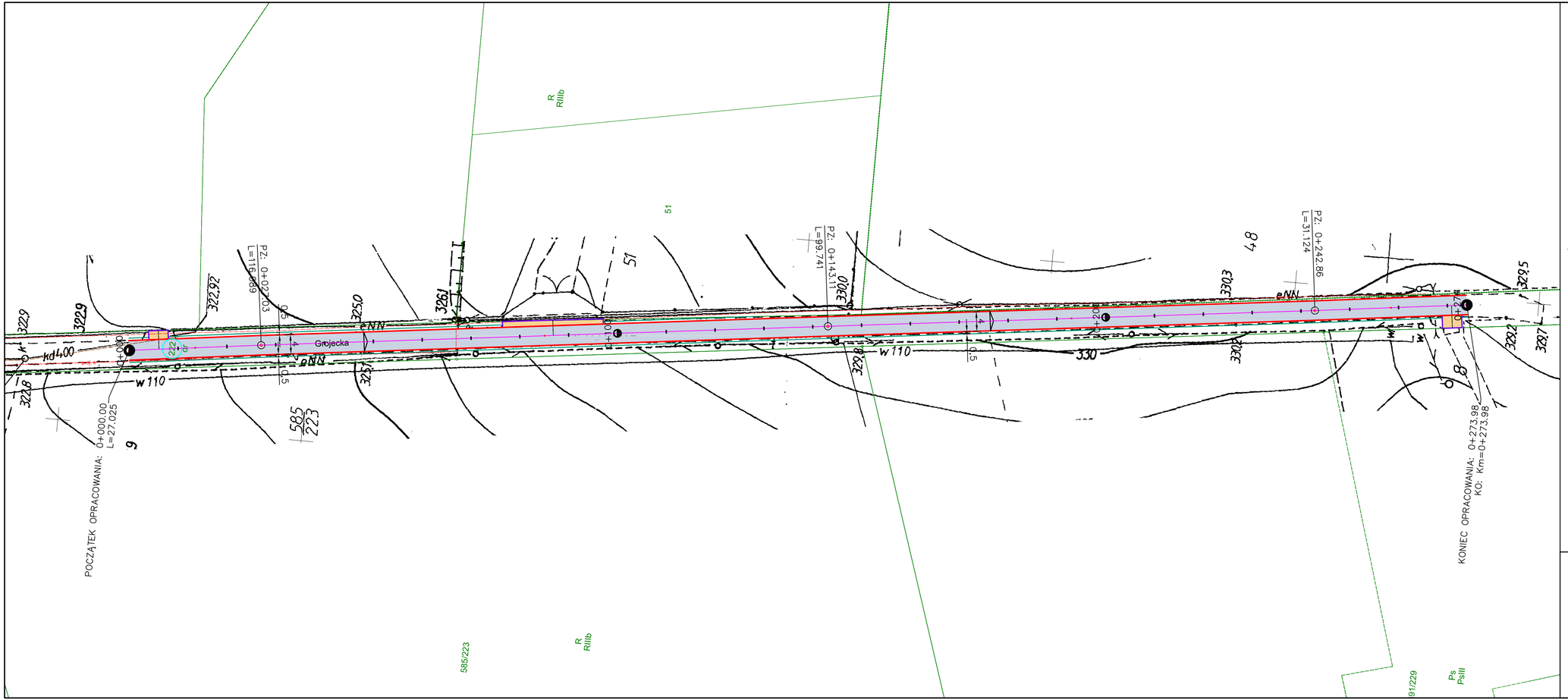

Opis oznaczeń

1095,9m2	nawierzchnia jezdni z betonu asfaltowego
262,0m2	pobocze z kamienia łamanego 0/31,5 szer. 0,50m
41,20m2	zjazdy z kamienia łamanego gr. 20cm
	krawędź jezdni

Biuro Projektów Budowlanych CADAM
Adam Pokrzywiec
ul. Opiełki 3a 42-286 Koszęcin
608 330 641

Inwestor: URZĄD MIASTA WOŹNIKI UL. RYNEK 11 42-289 WOŹNIKI				Stadium: PW
Budowla: MODERNIZACJA DRÓG W GMINIE WOŹNIKI - ULICA GRÓJECKA W PSARACH				Data: 07/2023
Nazwa rysunku: Projekt zagospodarowania terenu				Skala: 1 : 500
Funkcja:	Imię i Nazwisko:	Specjalność:	Nr Uprawnień:	Nr Rys: 2.3
Projektant:	Jacek Malmur	drogowa	SLK/5917/PBD/15	
Opracował:	Adam Pokrzywiec	----------	----------	
Sprawdzający:				
Projektant:				
Sprawdzający:				
Asystent projektanta				