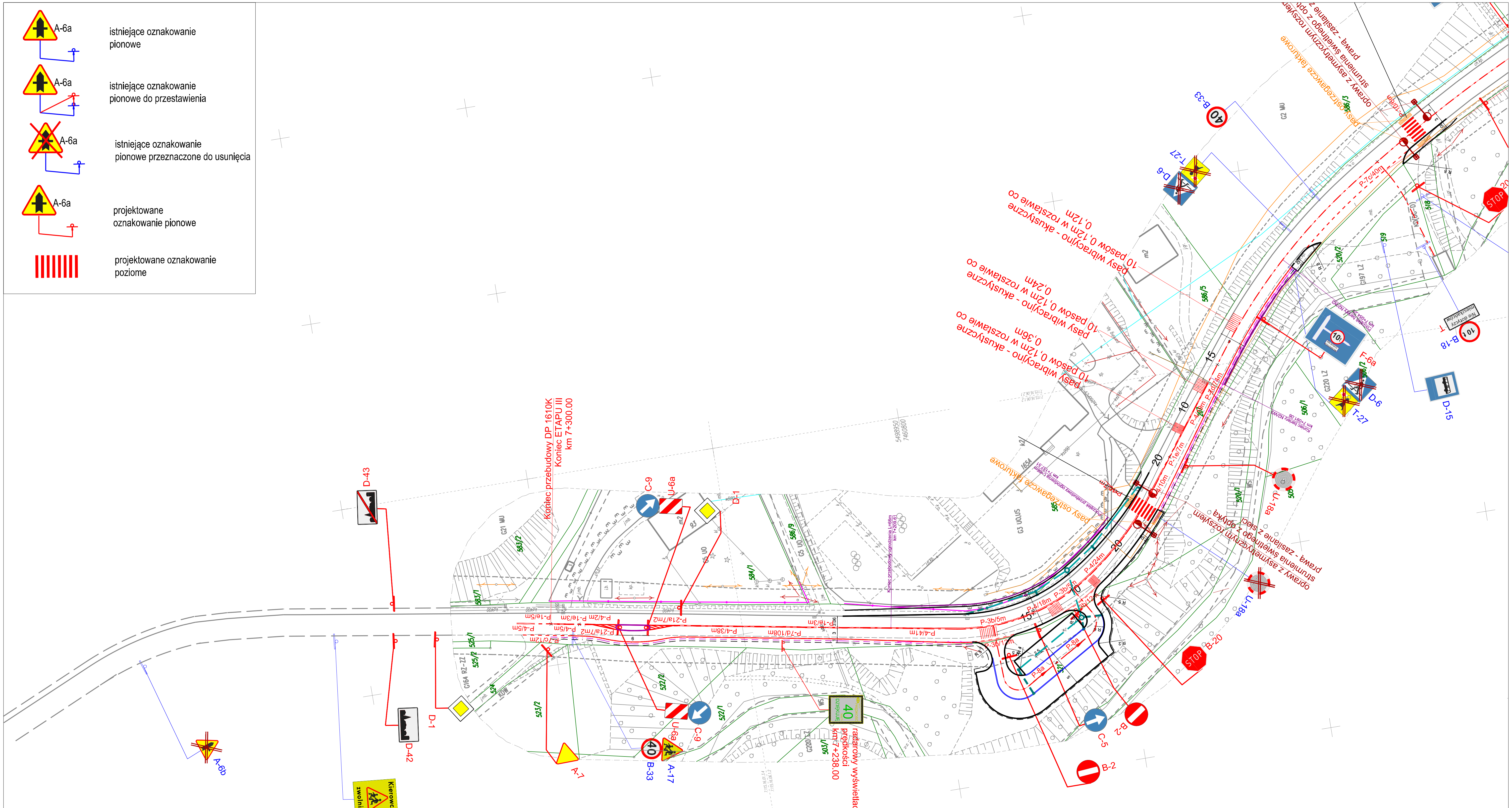

A-6a	istniejące oznakowanie pionowe
A-6a	istniejące oznakowanie pionowe do przestawienia
A-6a	istniejące oznakowanie pionowe przeznaczone do usunięcia
A-6a	projektowane oznakowanie pionowe
	projektowane oznakowanie poziome

JEDNOSTKA PROJEKTOWA:

PBI Kamil Jędrzejek
34-602 Laskowa
Laskowa 527
tel. 517 444 176
poczta.pbi@gmail.com

INWESTOR:
Powiat Limanowski
34-600 Limanowa
Ul. J. Marka 9

DATA: 06.2023

ZAMIERZENIE BUDOWLANE:
Przebudowa drogi powiatowej nr 1610K Świdnik-Limanowa w m. Łukowica, Roztoka na odc km 4+006.00 - km 7+300.00

RODZAJ PROJEKTU: **PROJEKT STAŁEJ ORGANIZACJI RUCHU**

BRANŻA: DROGOWA

ADRES INWESTYCJI: województwo małopolskie; powiat limanowski; gmina Łukowica, m. Łukowica, m. Roztoka

SKALA: 1:1000

TYTUŁ RYSUNKU: PLAN SYTUACYJNY

NR RYSUNKU: **2.4**