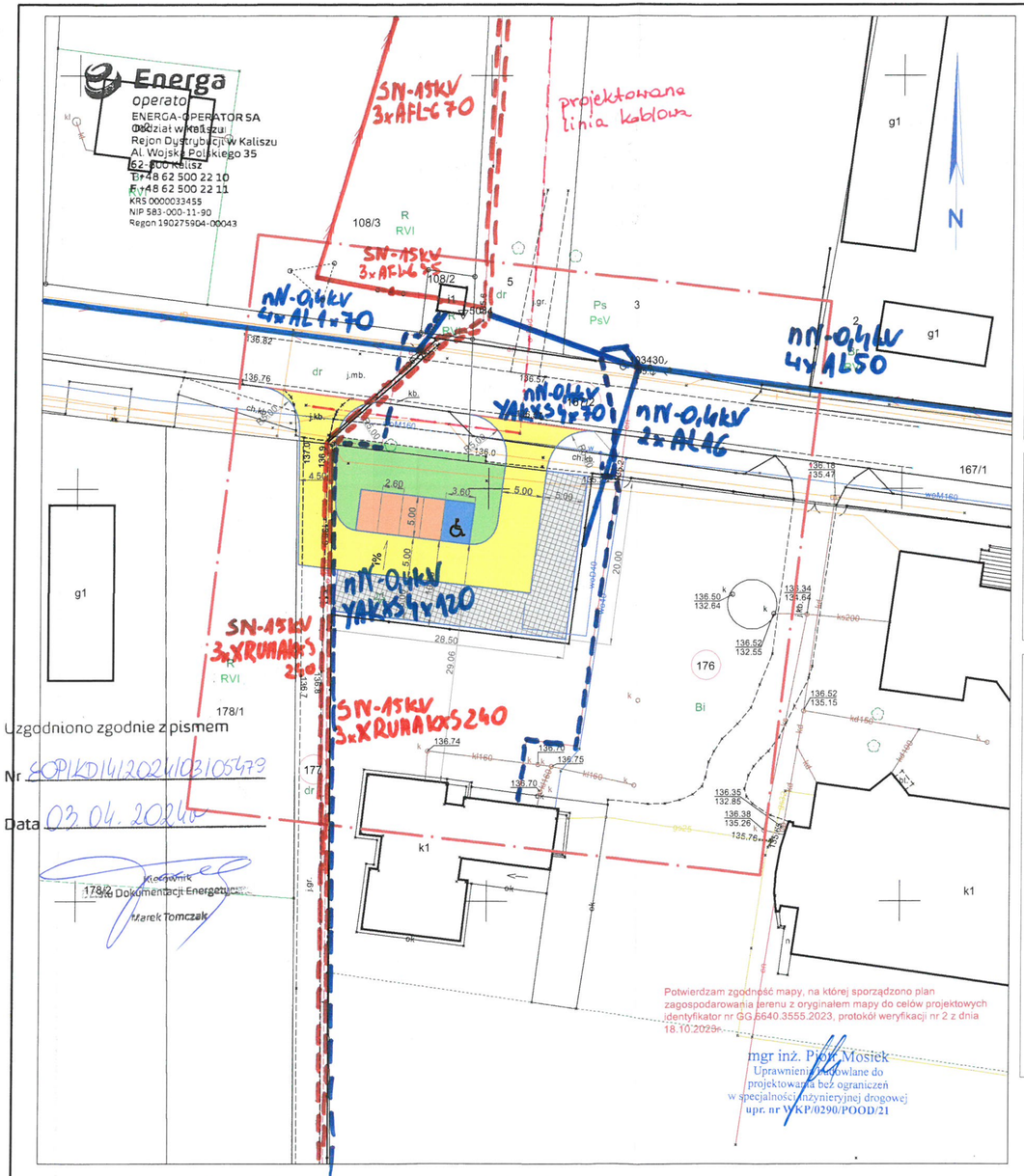

Uzgodniono zgodnie z pismem

Nr EOPIKD14/2024/03/05479

Data 03.04.2024

Kierownik Działu Dokumentacji Energetycznej
Marek Tomczak

MAPA DO CELÓW PROJEKTOWYCH
SKALA 1:500

Nazwa miejscowości: Fabianów,
Nazwa ulicy: Szkolna,
Nazwa gminy: Nowe Skalmierzyce,
Obręb ewidencyjny (identyfikator, nazwa): 301702_5.0006 - Fabianów
Nazwa układu współrzędnych prostokątnych płaskich: 2000 strefa 6
Nazwa układu współrzędnych układu wysokości: PL-EVRF2007-NH

Oznaczenie kancelaryjne zgłoszenia pracy geodezyjnej:
GGO.6640.3555.2023
Oznaczenie granic obszaru, który był przedmiotem aktualizacji :

Data opracowania mapy:
04.10.2023 r.

WYKONAWCA

USŁUGI GEODEZYJNO-KARTOGRAFICZNE
Grzegorz Glapa
ul. Nowa Krępa 9/1
biuro: Zębcowska 55, 63-400 Ostrów Wlkp.
tel. 603 668 916
NIP 622-104-32-58, REGON 250994952

KIEROWNIK PRAC GEODEZYJNYCH

GEODETA UPRAWNIONY
mgr inż. Grzegorz Glapa
Upr. zaw. nr 17939
tel. 603 668 916

OPRACOWAŁ:

GEODETA
inż. Przemysław Antczak
tel. 509 336 197

Oświadczam, że niniejszy dokument został opracowany w wyniku prac geodezyjnych i kartograficznych, których rezultaty zawiera operat techniczny pozytywnie zweryfikowany. Jednocześnie informuję, że jestem świadomy odpowiedzialności za złożenie fałszywego oświadczenia.

Identyfikator zgłoszenia prac geodezyjnych	GGO.6640.3555.2023
Organ służby geodezyjnej, który otrzymał zgłoszenie	Starosta Ostrowski
Wykonawca prac geodezyjnych	**USŁUGI GEODEZYJNO-KARTOGRAFICZNE** *Grzegorz Glapa* ul. Nowa Krępa 9/1 biuro: Zębcowska 55, 63-400 Ostrów Wlkp. tel. 603 668 916 NIP 622-104-32-58, REGON 250994952
Nr oraz data sporządzenia dokumentu zawierającego wynik pozytywnej weryfikacji	PROTOKÓŁ nr 2, z dn. 18.10.2023r.
Imię i nazwisko oraz nr uprawnień zawodowych kierownika prac	**GEODETA UPRAWNIONY** *mgr inż. Grzegorz Glapa* Upr. zaw. nr 17939 tel. 603 668 916

UGK mgr inż. Grzegorz Glapa
tel. 603 668 916

LEGENDA:

- droga wewnętrzna - jezdnia manewrowa - kostka bet. szara
- miejsca postojowe - kostka bet. szara
- miejsce postojowe dla osób niepełnosprawnych - kostka bet. - malowanka koloru niebieskiego
- utwardzenie terenu płytami ażurowymi
- zieleń niska
- opornik bet. 12x25 cm - zatopiony
- krawężnik betonowy najazdowy 15x22x100 cm
- 176 numer ewidencyjny nieruchomości na której zlokalizowana jest inwestycja

Jednostka projektowa:

BIURO PROJEKTOWE NATALIA MOSIEK
Biuro Projektowe Natalia Mosiek
Mączniki, ul. Aleja Rzekty 34
63-460 Nowe Skalmierzyce
mosiek.natalia@gmail.com

Zamawiający:

Gmina i Miasto Nowe Skalmierzyce
Skalmierzyce, ul. Ostrowska 8
63-460 Nowe Skalmierzyce

Stadium:

Projekt budowlany

Nazwa zadania:

Budowa drogi wewnętrznej przy zespole Szkolno - Przedszkolnym w miejscowości Fabianów

Branża:

Drogowa

Nazwa opracowania:

Plan zagospodarowania terenu

Skala: 1:500

Zespół projektowy:

Funkcja:	Imię i Nazwisko:	Specjalność i nr uprawnień:	Podpis:
Projektant:	mgr inż. Piotr Mosiek	w spec. inżynieryjnej drogowej bez ograniczeń WKP/0290/POOD/21	

Data:	Umowa / zlecenie nr:		Nr rys:
marzec 2024 r.			2.0