DKT PROJEKT
DOROTA WACHOWSKA - DYSZKIEWICZ
91-356 Łódź ul. Koniczynowa 19
tel. 503-091-137 fax. 42 658-57-13

INWESTYCJA
Budowa tężni solankowej wraz z przebudową ul. Zdrojowej na terenie Uzdrowiska Wieniec - Zdrój - przyłącze wody.
dz. nr ew. 232/2; 277; 333 obr. ew. 0003 Wieniec Zalesie,
ul. Zdrojowa, 87-800 Wieniec- Zdrój, gm. Brześć Kujawski,
pow. włocławski, woj. kujawsko - pomorskie.

INWESTOR
Gmina Brześć Kujawski, pl. Władysława Łokietka 1,
87-880 Brześć Kujawski

NAZWA OPRACOWANIA	SKALA	DATA
PROJEKT BUDOWLANY	1:100/ 1:250	28.04.2023

ELEMENT PROJEKTU
PROJEKT TECHNICZNY

SPECJALNOŚĆ
INSTALACJE SANITARNE

PROJEKTANT	NR UPR.	PODPIS
mgr inż. Bartosz Dyszkiewicz	LOD/3809/ /PBS/18	

SPRAWDZAJĄCY	NR UPR.	PODPIS

RYSUNEK	NR RYSUNKU
PROFIL PRZYŁĄCZA WODY	PB.PW.02.

Rura wodociągowa PE100 PN16 SDR11 ø90/8.2

Przy skrzyżowaniach z przewodami energetycznymi stosować rury dwudzielne 1,0m przed i za skrzyżowaniem

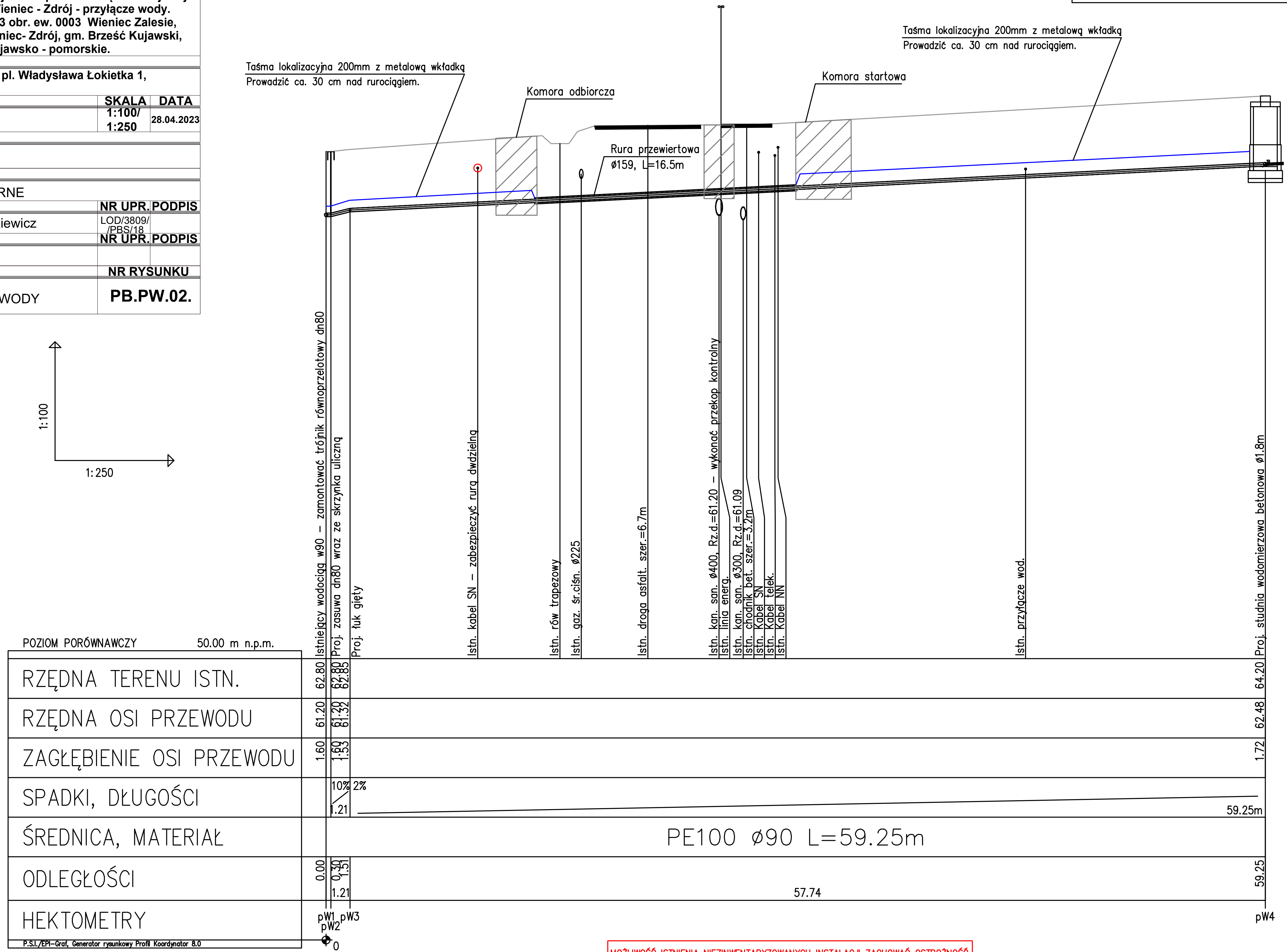

MOŻLIWOŚĆ ISTNIENIA NIEZINWENTARYZOWANYCH INSTALACJI ZACHOWAĆ OSTROŻNOŚĆ

A3