



MAPA DO CELÓW PROJEKTOWYCH

Skala 1:500

Województwo: opolskie
Powiat: Kędzierzyński-kozielski
Jedn. ewid.: 0063 - Kędzierzyn Koźle
Obreń: 160301_1.0063 Błachownia
160301_1.0091 Sławiejce

numer ewidencyjny zgłoszenia DER 613/2020

Obiekt: L137 Katowice - Legnica
Stacja Sławiejce km 55.500 - 55.700
Przejazd pod wiaduktem kolejowym ul. Spacerowa

Układ Współrzędnych 2000 strefa 6 KRONSTADT '86
Sekcje m. zas.: 6.131.23.04.2.4; 6.131.23.05.1.3

Mapa jest aktualna na dzień 28.09.2020r w zakresie sytuacji i uzbrojenia na podstawie pomiaru oraz częściowej wektoryzacji.

LEGENDA:
zakres opracowania w terenie zamkniętym
granicę działek ewidencyjnych
sieć energetyczna
sieć telekomunikacyjna
sieć kanalizacyjna

OPRACOWAŁ:

ŚLĄSKA GRUPA GEODEZYJNA sp. j.
Tomasz Kryca i Łukasz Roik
41-400 Mysłowice, ul. Sienkiewicza 32
NIP: 222-079-73-32 REGON 240192947

SPRAWDZIŁ:

GEODEZA UPRAWNIOWY
upr. zaw. nr 19332 wydany przez GUGiK
mgr inż. Tomasz Kryca

Legenda:

- projektowana jezdnia drogi powiatowej
- teren przyległy wyprofilowany zgodnie z przekrojami poprzecznymi
- zjazd z kruszywa łamanego
- umocnienie skarp betonowymi płytami ażurowymi
- pobocze utwardzone kruszywem łamanym lub destruktem asfaltowym (frezowiną)
- opornik betonowy
- krawężnik drogowy
- krawężnik z odwodnieniem liniowym
- krawężnik z odwodnieniem liniowym ze spadkiem wewnętrznym 0,5%
- krawężnik najazdowy
- projektowane przykanaliki PVC D=200 mm
- istniejąca studnia rewizyjna kanalizacji deszczowej
- istniejące przyłącze kanalizacji deszczowej do likwidacji
- istniejące wpusty deszczowe do likwidacji

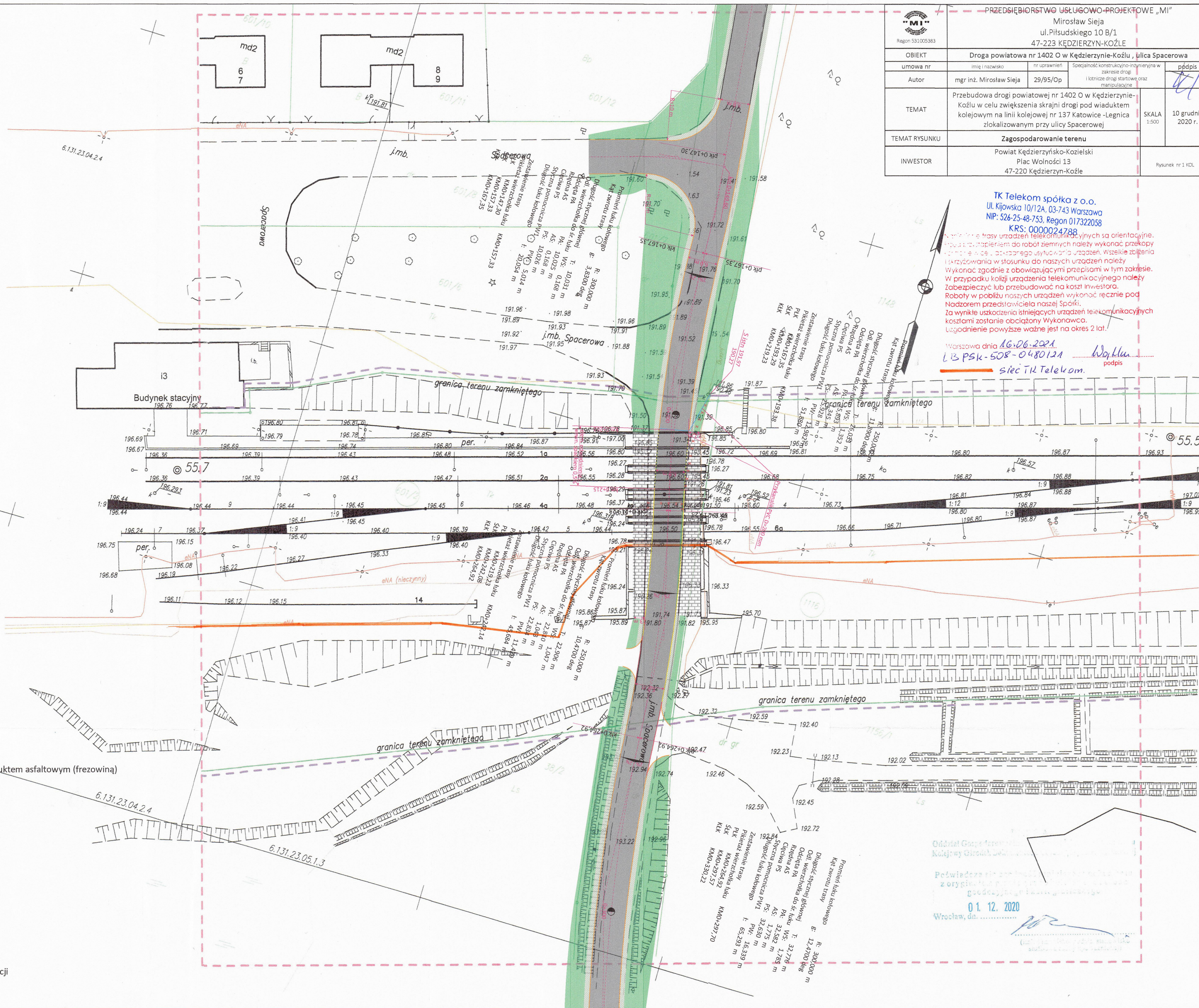

TK Telekom spółka z o.o.
Ul. Kijowska 10/12A, 03-743 Warszawa
NIP: 526-25-48-753, Regon 017322058
KRS: 0000024788

Wszystkie prace i trasy urządzeń telekomunikacyjnych są orientacyjne.
W przypadku zaplanowania do robót ziemnych należy wykonać przekopy
i wykonać prace w celu odczytania istniejącego uzbrojenia. Wszelkie założenia
i skrzyżowania w stosunku do naszych urządzeń należy
Wykonać zgodnie z obowiązującymi przepisami w tym zakresie.
W przypadku kolizji urządzeń telekomunikacyjnych należy
Zabezpieczyć lub przebudować na koszt inwestora.
Roboty w pobliżu naszych urządzeń wykonawca będzie pod
Nadzorem przedstawiciela naszej Spółki.
Za wynikiem uszkodzenia istniejących urządzeń telekomunikacyjnych
kosztami zostanie obciążony Wykonawca.
Uzgodnienie powyższe ważne jest na okres 2 lat.

Warszawa dnia 16.06.2021
L3 PSK-508-0480121
Wojciech
podpis
sieć TK Telekom.

Oddział Gosp. terenowej
Kolejowy Ośrodek Wodociągów
Pozwolenie na budowę
z oryginału projektu
geodezyjnego
01.12.2020
Wrocław, dn.