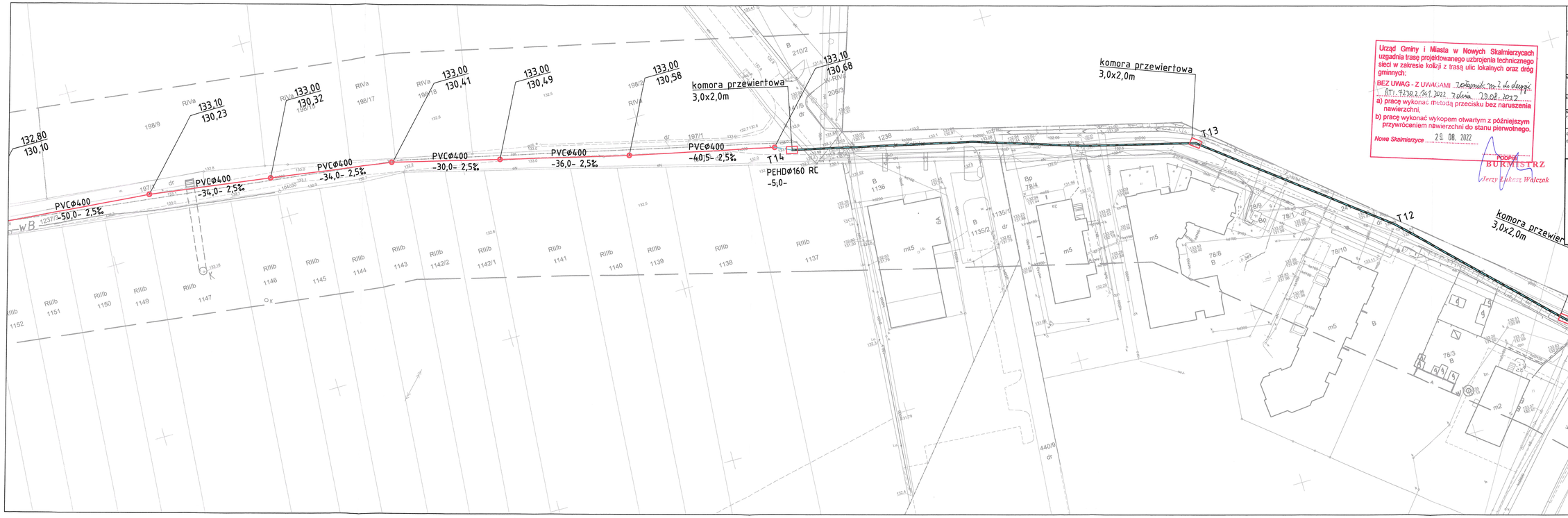

Urząd Gminy i Miasta w Nowych Skalmierzycach uzgadnia trasę projektowanego uzbrojenia technicznego sieci w zakresie kolizji z trasą ulic lokalnych oraz dróg gminnych:

BEZ UWAG - Z UWAGAMI Załącznik nr 2 do decyzji RT1.7230.2.141.2022 z dnia 29.08.2022

a) pracę wykonać metodą przecisku bez naruszenia nawierzchni,

b) pracę wykonać wykopem otwartym z późniejszym przywróceniem nawierzchni do stanu pierwotnego.

Nowe Skalmierzyce 29. 08. 2022

PODPIS
BURMISTRZ
Jerzy Łukasz Walczak

Wnioskodawca:	Gmina i Miasto Nowe Skalmierzyce ul. Ostrowska 8 63-460 Nowe Skalmierzyce
Jednostka projektowa	Zakład Projektowo-Usługowy Inżynierii Środowiska "PRIMEKO" 62-800 Kalisz, ul.Łódzka 210 tel/fax 62 767 02 63 www.primeko.com.pl e-mail: primeko@o2.pl
Stadium	PZT
Skala	1:500
Data oprac.	Sierpień 2022r.
Nazwa zadania	Rozbudowa systemu kanalizacji sanitarnej w gminie Nowe Skalmierzyce - budowa kanalizacji sanitarnej w miejscowości Nowe Skalmierzyce, Skalmierzyce i Boczków
Adres obiektu	obręb 0003 Boczków, obręb 0018 Skalmierzyce
Nazwa rysunku	PROJEKT ZAGOSPODAROWANIA TERENU
Opracował	inż. Jarosław Grzelak
Opracował	mgr inż. Leszek Jóźwiak
Rys nr.	1.2

Legenda:

- kanalizacja sanitarna grawitacyjna
- rurociąg tłoczny
- przewiert (komora przewiertowa)
- pompownia wraz z zasilaniem