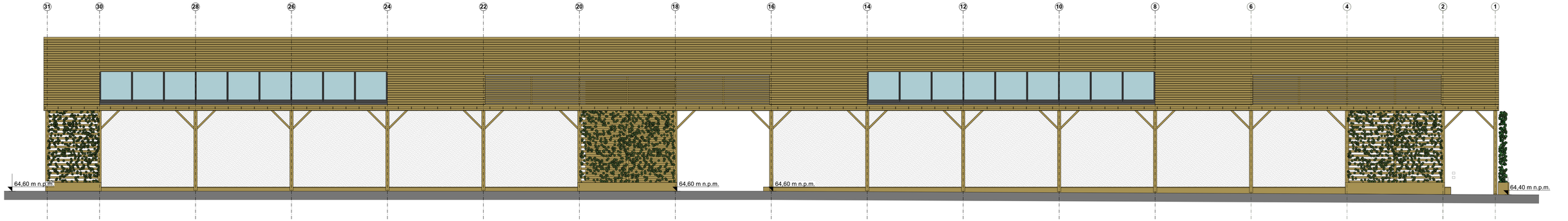


# ELEWACJA PÓŁNOCNA

91-356 Łódź ul. Koniczynowa 19
tel. 503-091-137 fax. 42 658-57-13
DKT PROJEKT
DOROTA WACHOWSKA - DYSZKIEWICZ

**INWESTYCJA**

Budowa tężni solankowej wraz z przebudową ul. Zdrojowej na terenie Uzdrowiska Wieniec - Zdrój na działkach nr ewid. 242, 230, 229, 232/2 i 233/2 położonych w obrębie ewidencyjnym 0003 Wieniec Zalesie, gm. Brześć Kujawski

**INWESTOR**

Gmina Brześć Kujawski,
pl. Władysława Łokietka 1, 87-880 Brześć Kujawski

| NAZWA OPRACOWANIA | SKALA | DATA |
|---|---|---|
| PROJEKT BUDOWLANY | 1:100 | 28.04.2023 |

**ELEMENT PROJEKTU**

PROJEKT ARCHITEKTONICZNO - BUDOWLANY

**SPECJALNOŚĆ**

ARCHITEKTURA

| PROJEKTANT | NR UPR. | PODPIS |
|---|---|---|
| mgr inż. arch. DOROTA WACHOWSKA - DYSZKIEWICZ | 229R-152/ ŁOIA/08 | |

| SPRAWDZAJĄCY | NR UPR. | PODPIS |
|---|---|---|
| mgr inż. arch. RYSZARD KUBACKI | AN/8346/ /21/85 | |

| RYSUNEK | NR RYSUNKU |
|---|---|
| Elewacja północna | PB.AB.8. |