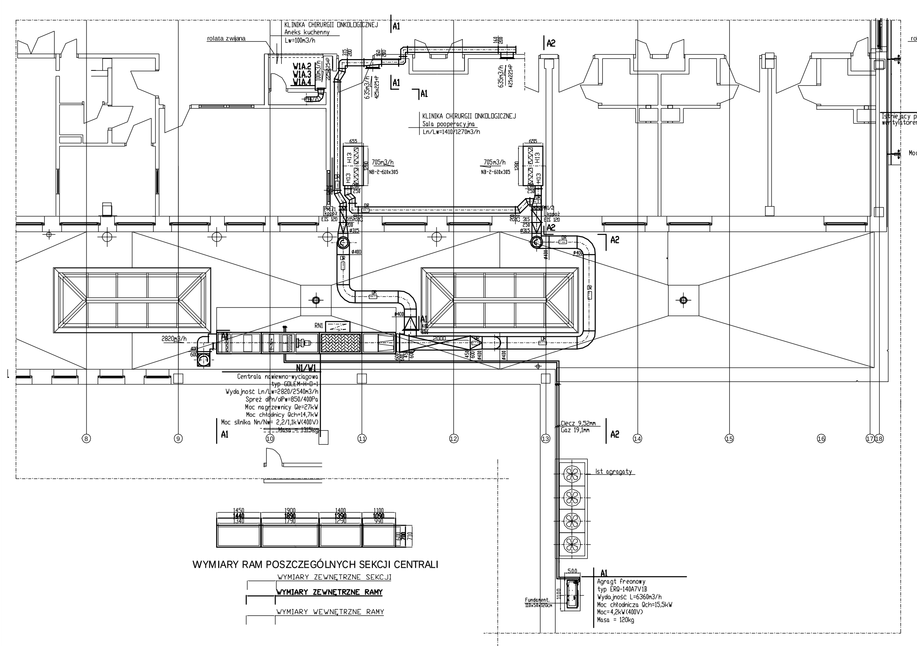

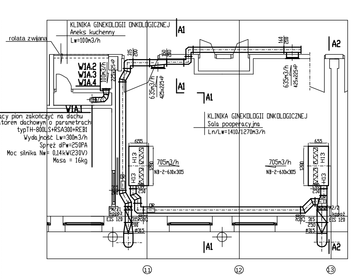

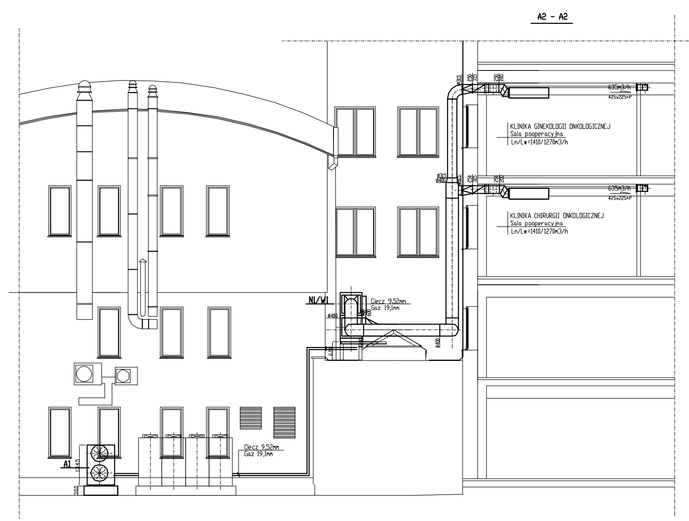

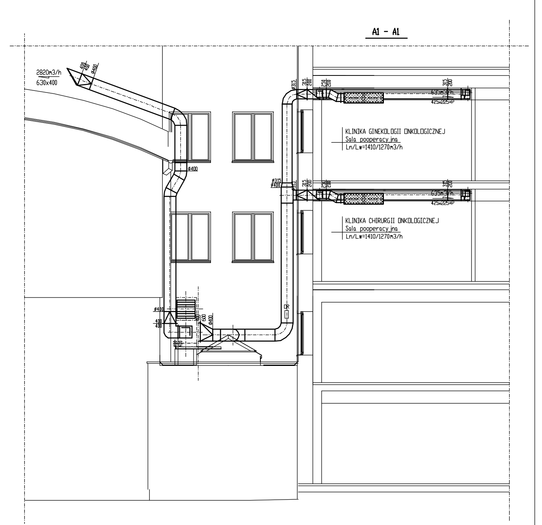

ZAKŁAD PROJEKTOWO - USŁUGOWY
KLIMATYZACJA OGRZEWNICTWO
PIOTR KONOPKO
85-073 BYDGOSZCZ UL. WYSPIAŃSKIEGO 10/1
TEL 693 544 926

INWESTOR	CENTRUM ONKOLOGII IM PROF. FRANCISZEK ŁUKASZCZYKA W BYDGOSZCZY 85-796 BYDGOSZCZ ul.JOANANOWICZÓW 2		NR RYS. 1/5
TEMAT	PROJEKT INSTALACJI WENTYLACJI MECHANICZNEJ I KLIMATYZACJI W POMIESZCZENIACH POOPERACYJNYCH W BLOKU CEISKICH ONKOLOGICZNYCH FILIONCE 85-796 BYDGOSZCZ ul.JOANANOWICZÓW 2 85-796 BYDGOSZCZ ul. JOANANOWICZÓW 2 DZIAŁKA NR 1/53; OBRĘB 240 BYDGOSZCZ	DATA 02.05.2014 R.	SKALA 1:100
SADIUM	PROJEKT BUDOWLANO - WYKONAWCZY		
RYSUNEK	RZUT I PRZEKROJE INSTALACJE		
BRANŻA	SANITARNA	PODPIS	
PROJEKTOWAŁ	mgr inż. Piotr Konopko upr. nr GP-X-I/7/2/384/94 w zakresie sieci i instalacji sanitarnych w zakresie sieci i instalacji cieplnych		
SPRAWDZIŁ	mgr inż. Błażej Pasnert upr. nr SO/IO/0/0/0/0/0/136 w zakresie instalacji wodociągowych i kanalizacji deszczowej, wodociągowych i kanalizacyjnych		