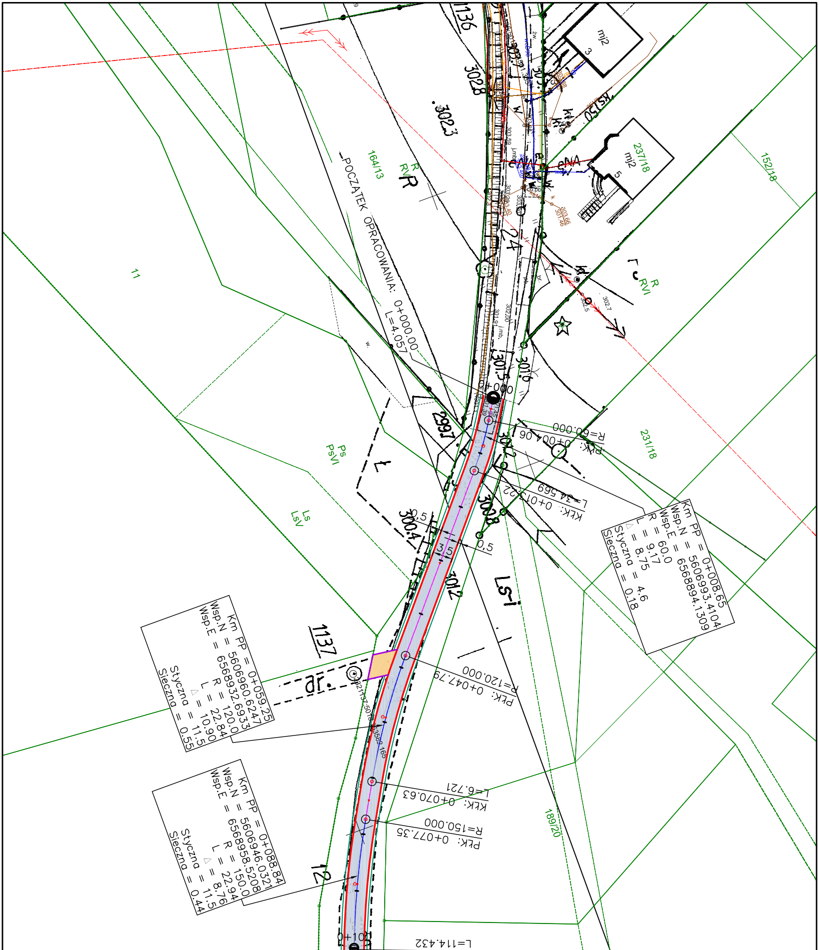
POCZĄTEK OPRACOWANIA: 0+000.00
L=4.057
PłK: 0+004.06
R=60.000
KłK: 0+013.22
L=34.569
PłK: 0+047.79
R=120.000
KłK: 0+070.63
L=6.721
PłK: 0+077.35
R=150.000
L=114.432
0+00
0+100
Km PP = 0+008.65
Wsp.N = 5606993.4104
Wsp.E = 6568894.1309
R = 60.0
L = 9.17
△ = 8.75
Styczna = 4.6
Sieczna = 0.18
Km PP = 0+059.25
Wsp.N = 5606960.6247
Wsp.E = 6568932.6933
R = 120.0
L = 22.84
△ = 10.90
Styczna = 11.5
Sieczna = 0.55
Km PP = 0+088.84
Wsp.N = 5606946.0321
Wsp.E = 6568958.5208
R = 150.0
L = 22.94
△ = 8.76
Styczna = 11.5
Sieczna = 0.44
1136
1137
12
11
164/13
237/18
152/18
231/18
189/20
R
RV
R
RVI
Ps
PsVI
Ls
LsV
Ls-I
mj2
3
mj2
5
KS150
302.3
302.8
301.5
301.6
299.7
300.2
300.8
300.4
301.2
0,5
0,5
303.66
301.46
302.5
302.7
j.mb.

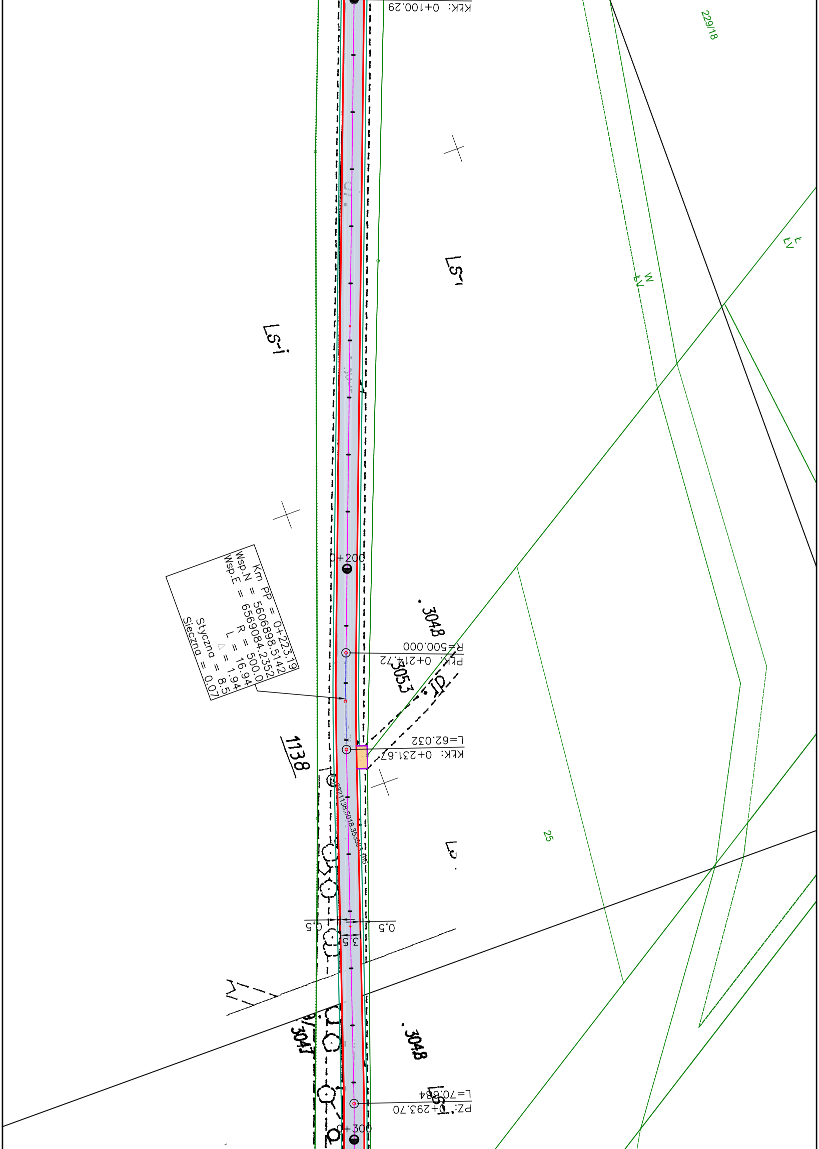
KŁK: 0+100.29
229/18
Ls-i
Ls-i
W
ŁV
ŁV
0+200
Km PP = 0+223.19
Wsp.N = 5606898.5142
Wsp.E = 6569084.2352
R = 500.0
L = 16.94
△ = 1.94
Styczna = 8.5
Sieczna = 0.07
3048
R=500.000
PŁK: 0+214.72
3053
dr
L=62.032
KŁK: 0+231.67
1138
25
0,5
0,5
3
5
3047
3048
L=70.684
PZ: 0+293.70
Ls-i
0+300

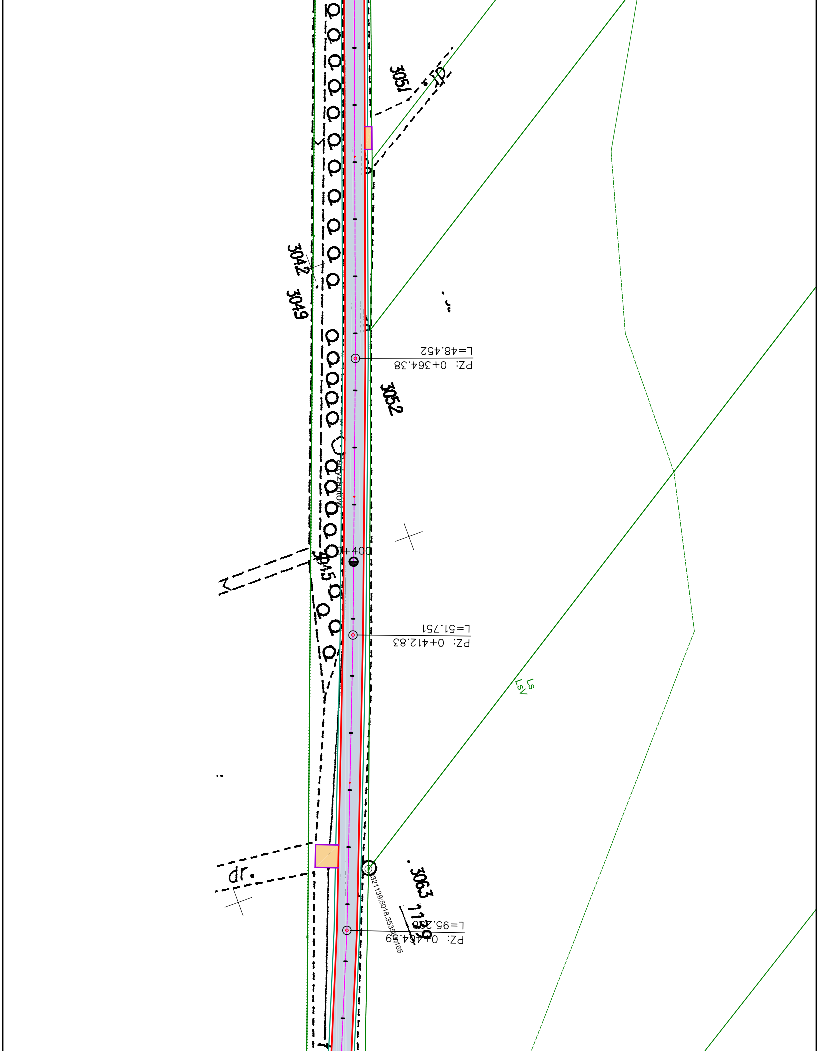
305/
3042
3049
PZ: 0+364.38
L=48.452
3052
0+400
3045
PZ: 0+412.83
L=51.751
Ls
LsV
dr.
306.3
1139
321139;5018.353580165
PZ: 0+464.9
L=95.2

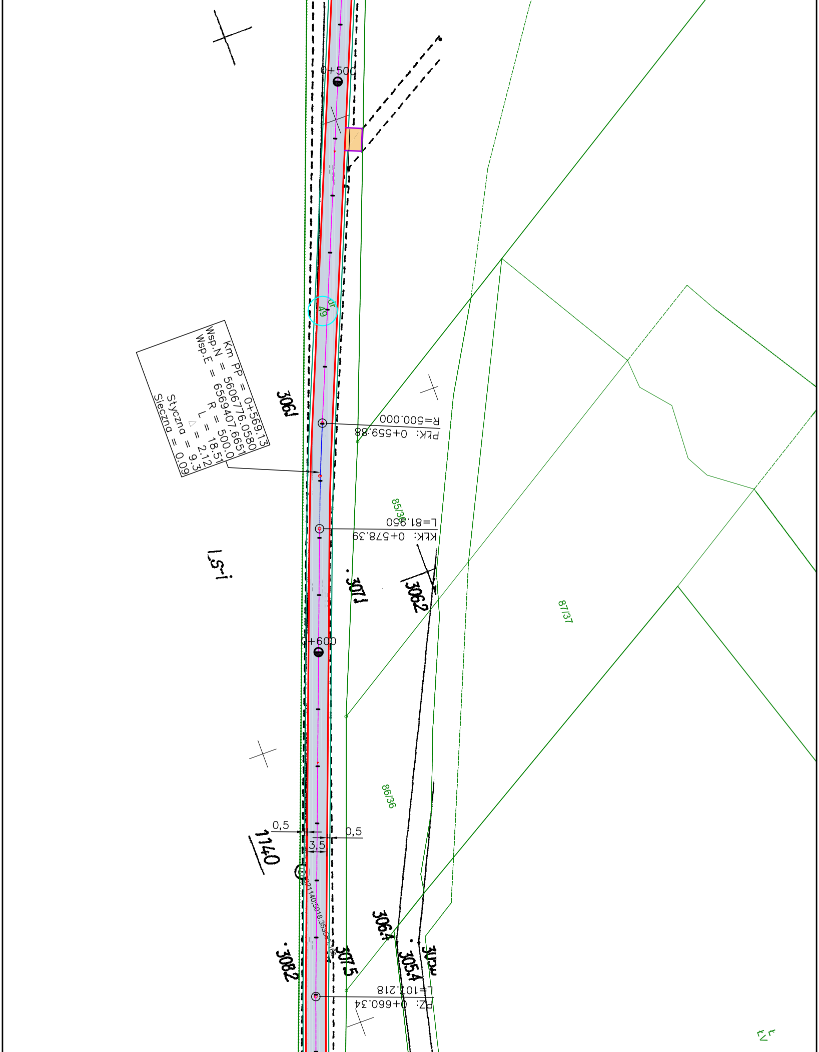
0+500
dr
49
Km PP = 0+569.13
Wsp.N = 5606776.0580
Wsp.E = 6569407.6651
R = 500.0
L = 18.51
△ = 2.12
Styczna = 9.3
Sieczna = 0.09
306.1
R=500.000
PŁK: 0+559.88
85/36
L=81.950
KŁK: 0+578.39
i=1,5
307.1
306.2
87/37
0+600
86/36
0,5
0,5
3,5
1140
306.4
305.4
30...
308.2
307.5
L=107.218
PZ: 0+660.34
4/1

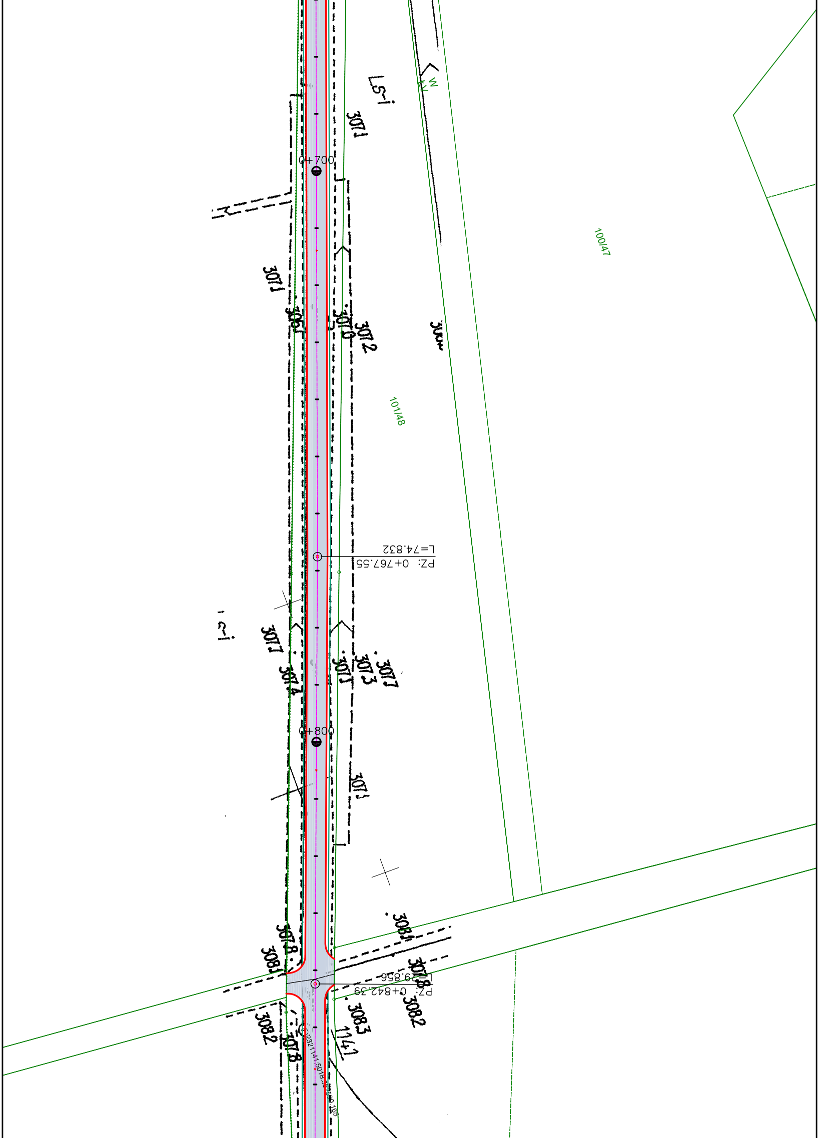

0+700
PZ: 0+767.55
L=74.832
0+800
PZ: 0+842.39
L=?9.856
101/48
100/47
1141
3071
3072
3070
3073
3074
3077
3078
3081
3082
3083

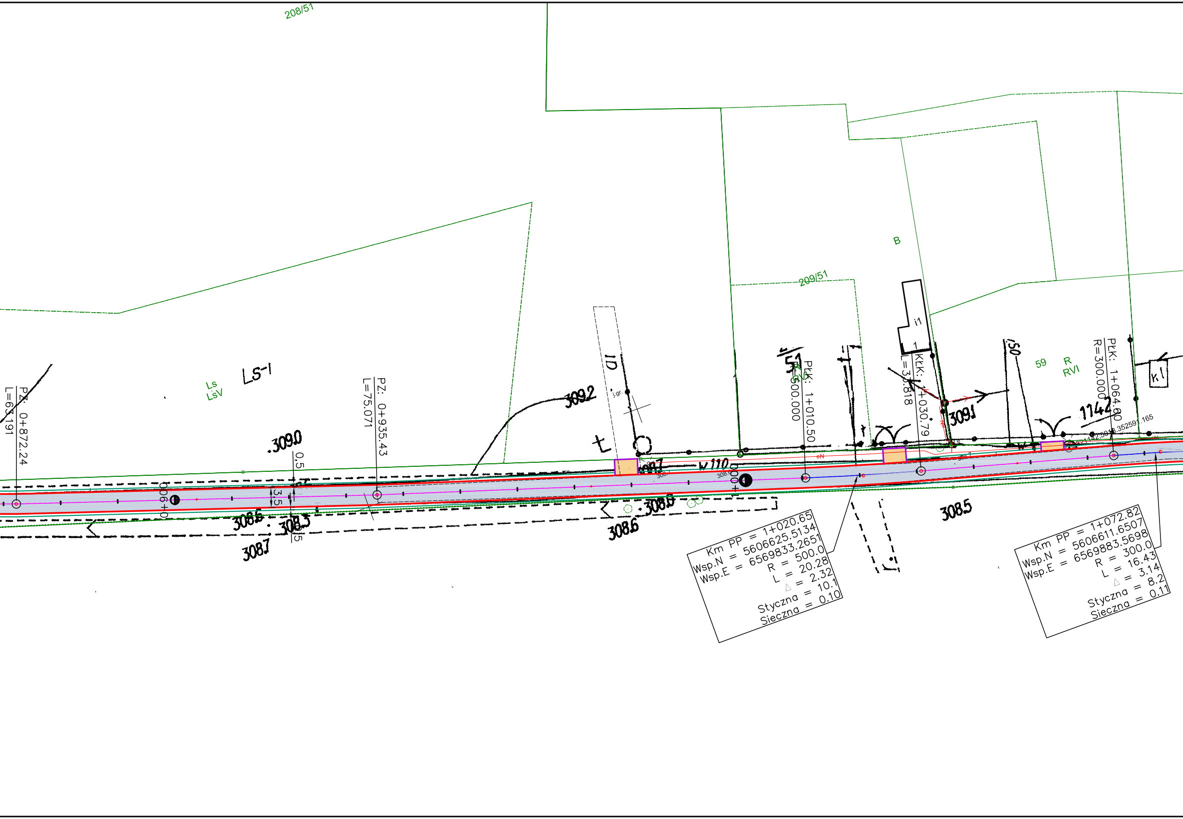
208/51
209/51
B
Ls
LsV
LS-1
PZ: 0+872.24
L=63.191
PZ: 0+935.43
L=75.071
0+900
1+000
.309.0
0,5
3,5
308.6
308.3
308.7
309.2
1D
j.gr.
308.7
w110
308.9
308.6
308.5
PłK: 1+010.50
R=500.000
KłK: 1+030.79
L=35.818
i1
1
309.1
150
59
R
RVI
1142
PłK: 1+064.60
R=300.000
k1
Km PP = 1+020.65
Wsp.N = 5606625.5134
Wsp.E = 6569833.2651
R = 500.0
L = 20.28
△ = 2.32
Styczna = 10.1
Sieczna = 0.10
Km PP = 1+072.82
Wsp.N = 5606611.6507
Wsp.E = 6569883.5698
R = 300.0
L = 16.43
△ = 3.14
Styczna = 8.2
Sieczna = 0.11

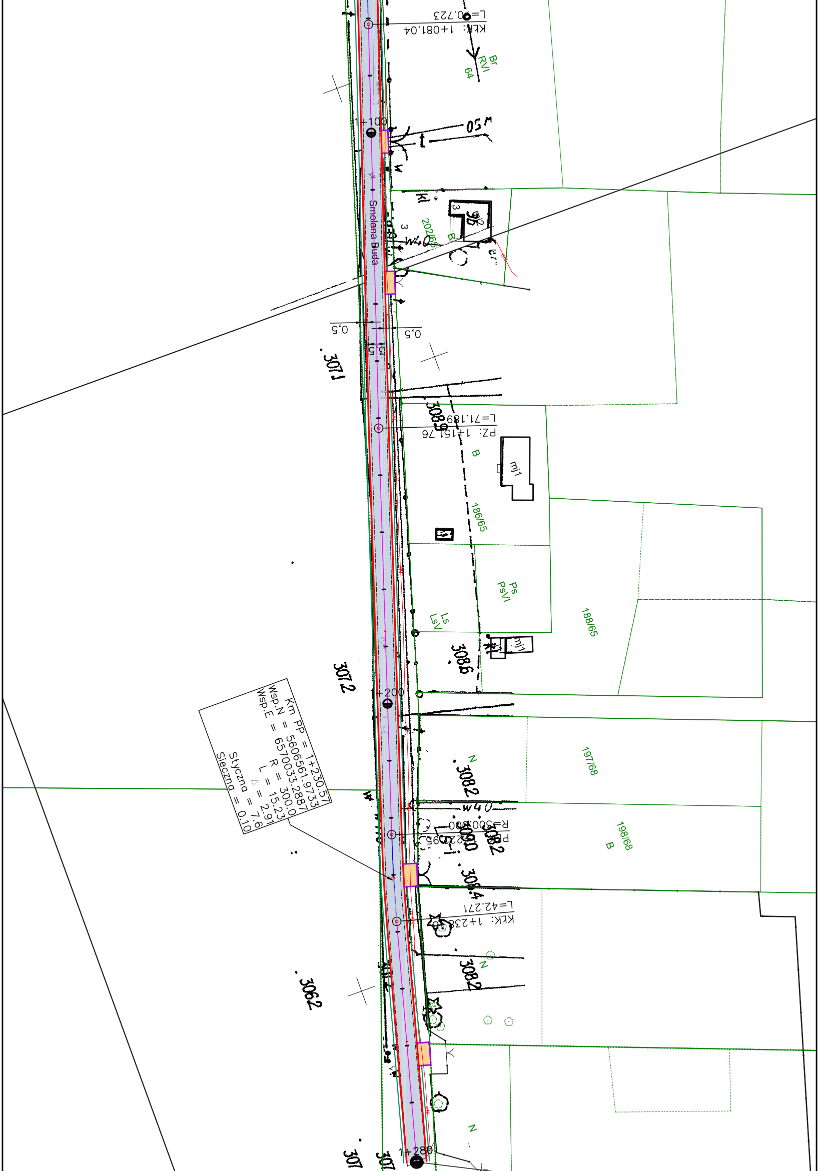
L=70.723
KŁK: 1+081.04
Br
RVI
64
1+100
Smolana Buda
202/65
B
0,5
0,5
3071
PZ: 1+151.76
L=71.189
3089
B
mj1
186/65
Ps
PsVI
Ls
LsV
188/65
3086
mj1
3072
1+200
Km PP = 1+230.57
Wsp.N = 5606561.9733
Wsp.E = 6570033.2887
R = 300.0
L = 15.23
Δ = 2.91
Styczna = 7.6
Sieczna = 0.10
N
3082
197/68
R=300.00
3082
198/68
B
L=42.271
KŁK: 1+238
3062
N
3082
N
1+280

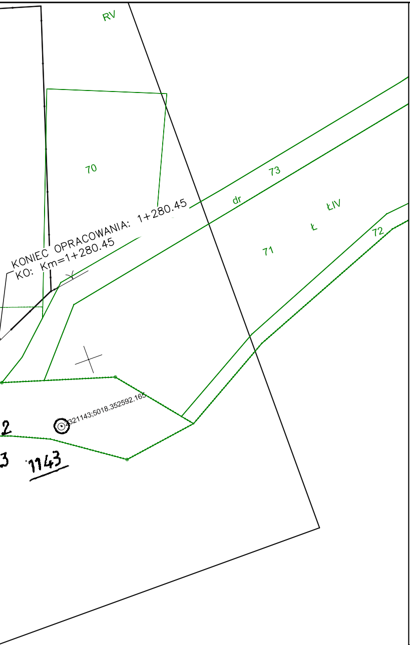
RV
70
73
dr
ŁIV
Ł
71
72
KONIEC OPRACOWANIA: 1+280.45
KO: Km=1+280.45
321143:5018.352592.165
2
3
1143

Opis oznaczeń

4510,0m2	▨	nawierzchnia jezdni z betonu asfaltowego
1251,4m2	▭	pobocze z kamienia łamanego 0/31,5 szer. 0,50m
113,5m2	🟧	zjazdy z kamienia łamanego gr. 20cm
	▭	krawędź jezdni

Biuro Projektów Budowlanych CADAM
Adam Pokrzywiec
ul. Opiełki 3a 42-286 Koszęcin
608 330 641

Inwestor: URZĄD MIASTA WOŹNIKI UL. RYNEK 11 42-289 WOŹNIKI				Stadium: PW
Budowla: MODERNIZACJA DRÓG W GMINIE WOŹNIKI - ULICA PARTYZANTÓW W PIASKU				Data: 07/2023
Nazwa rysunku: Projekt zagospodarowania terenu				Skala: 1 : 500
Funkcja:	Imię i Nazwisko:	Specjalność:	Nr Uprawnień:	Nr Rys: 2.7
Projektant:	Jacek Malmur	drogowa	SLK/5917/PBD/15	
Opracował:	Adam Pokrzywiec	-----------	-----------------------	
Sprawdzający:				
Projektant:				
Sprawdzający:				
Asystent projektanta				