BLOK 6

RZUT 2 KONDYGNACJI (WYS.PARTER)

- PRACOWNIE DIAGNOSTYCZNE (M.IN. GAB. MAMOGRAFII, GAB. REZONASU MAGNETYCZNEGO, RADIOLOGIA, RENTGEN) POM. CIEMNI DO ZDJĘĆ RENTGENOWSKICH, HISTOPATOLOGIA -POZA ZAKRESEM OPRAC.
- POCZEKALNIA DLA PACJENTÓW, POM. HIGIENICZNO-SANITARNE DLA PACJENTÓW,PERSONELU, POM. BIUROWE I SCOJALNE PERSONELU- ZAKRES OPRAC.

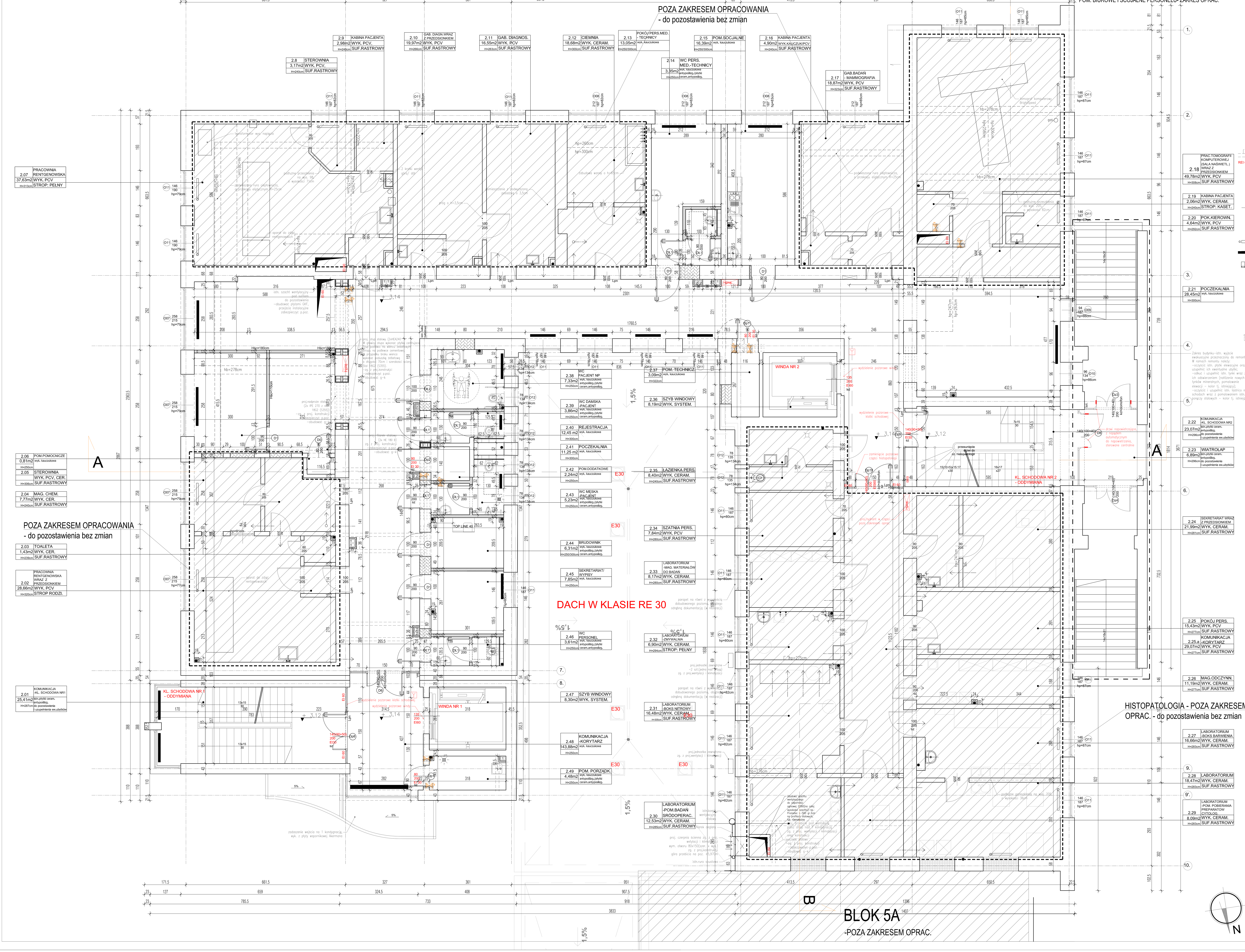

LEGENDA:

- GRANICA ODDZIAŁÓW ORAZ INNYCH GRUP FUNKCJONALNYCH
- ZAKRES PRZEZNACZONY DO REMONTU
- OBSZAR POZA ZAKRESEM OPRACOWANIA
- ISTNIEJĄCE ŚCIANY MUROWANE gr. od 15 - 58cm
- PROJEKTOWANE ŚCIANY DZIAŁOWE gr. odpowiednio: 8, 12,5 cm - ściany lekkie, szkieletowe,gipsowo-kartonowe, RE 30
- PROJEKTOWANE ŚCIANY DZIAŁOWE gr. odpowiednio:12,5cm ; 15cm - ściany lekkie, szkieletowe,gipsowo-kartonowe, o odpowiedniej odporności pożarowej zg.z ekspertyzą techniczną stanu ochrony przeciwpożarowej oraz oznaczeniem p.poż na rysunku architektury
- PROJEKTOWANE ŚCIANY SYSTEMOWE - Prefabrykowany system ścianek do zabudowy wewnętrznej bloków operacyjnych/obudowa systemowa istn. ścian murowanych panelami szklanymi lub ze stali nierdzewnej, np. Alvo lub równorzędne; zg. z rys. szczegółowymi
- PROJEKTOWANA ŚCIANA SYSTEMOWA Z PRZESZKLENIEM, zg. z dobranym systemem, wysokość przeszklenia - od wysokości podanej na rysunku Hśc. do sufitu podwieszanego
- OKNA ZABUDOWANE PŁYTAMI G-K LUB ZAMUROWANE, OBJĘTE ODDZIELNĄ DOKUMENTACJĄ
- UZUPEŁNIENIA ŚCIAN ISTNIEJĄCYCH ORAZ OTWORY OKIENNE DO ZABLENDOWANIA - cegła pełna
- PROJ. SŁUPY STALOWE, zg. z proj. konstrukcji, zabezpieczyć p.poż.
- PROJEKTOWANE NADPROŻA / BELKI / PODCIĄGI zg. z proj. konstrukcji zabezpieczyć p.poż.
- PROJEKTOWANE BELKI I WYMIANY W TRAKTACH KORYTARZOWYCH PRZY PROJEKTOWANYCH KOMINACH WENTYLACYJNYCH, zg. z proj. konstrukcji, - belki stalowe -HEA 140 z stali 18G2 (S355), zabezpieczyć p.poż.

REI 60 REI 120 - OZNACZENIA P.POŻ

- PROJEKTOWANY KAOMIN WENTYLACYJNY zg. z proj. wentylacji i klimatyzacji, KOMINY OBUDOWAĆ PŁYTAMI GKF N A STELAŻU
- PROJ. /ADAPTOWANY PION KANALIZACJI SANITARNEJ zg. z proj. instalacji sanitarnych, PIONY WRAZ Z PIONAMI WODNYMI OBUDOWAĆ PŁYTAMI GKF N A STELAŻU
- PROJEKTOWANA KRATKA KANALIZACYJNA higieniczna, szczelna, stal nierdzewna, zg. z proj.instalacji sanitarnych
- Lpn - PROJEKTOWANA LISTWA PROGOWA NAJAZDOWA o wys. odpowiednio 15mm oraz 17,5mm, dla pokonania wysokości między posadzką istn. do pozostawienia a projektowaną zg. z rys. wykończenia wnętrz
- Hproj. - PROJEKTOWANE HYDRANTY WEWNĘTRZNE 25, z wężem półsztywnym zg. z ekspertyzą techniczną stanu ochrony przeciwpożarowej oraz projektem instalacji sanitarnych, spód hydrantu na wys. 79 cm od posadzki wzmocnienia nad wnękami pod hydranty zg. z proj. konstrukcji
- ISTN. GRZEJNIKI HIGIENICZNE DO POZOSTAWIENIA w części poza zakresem oprac.
- PROJ. GRZEJNIKI HIGIENICZNE, PŁYTOWE oraz ŁAZIENKOWE zg. z projektem instalacji sanitarnych
- PROJEKTOWANE SZAFY, TABLICE EL. APARATURA SIECI IT zg. z proj.instalacji elektrycznych
- sz - PROJEKTOWANE DRZWI Z SAMOZAMYKACZEM
- kd - PROJEKTOWANE DRZWI Z KONTROLĄ DOSTĘPU
- kd+domofon - PROJEKTOWANE DRZWI Z KONTROLĄ DOSTĘPU WRAZ Z DOMOFONEM
- SSP - PROJ. CETRALA SYSTEMU SYGNALIZACJI POŻARU zg. z proj. instalacji niskoprądowych
- GWP - PROJ. GŁÓWNY WYŁĄCZNIK PRĄDU zg. z proj. instalacji elektrycznych oraz niskoprądowych
- PROJ. ROP - RĘCZNY OSTRZEGACZ POŻAROWY zg. z proj. instalacji elektrycznych oraz niskoprądowych
- dom. - PROJ. ELEMENT SYSTEMU DOMOFONOWEGO (UNIFON, BRAMOFON) zg. z proj. instalacji okablowania strukturalnego i kontroli dostępu oraz instalacji niskoprądowych p.poż.
- PROJ. LISTWA NADŁÓŻKOWA Z GAZAMI MEDYCZNYMI (TLEN, PRÓŻNIA, SPRĘŻONE POWIETRZE) zg. z proj. technologii oraz gazów medycznych
- PROJ. PODTYNKOWE PUNKTY POBORU GAZU zg. z proj. technologii oraz gazów medycznych
- PROJ. KLAPY P.POŻ Z SIŁOWNIKIEM zg. z proj. wentylacji i klimatyzacji oraz instalacji niskoprądowych p.poż
- PROJ. SIŁOWNIK DRZWIOWY zg. z proj. instalacji niskoprądowych p.poż
- PROJ. ZWALNIAK ELEKTROMAGNETYCZNY zg. z proj. instalacji niskoprądowych p.poż
- PROJEKTOWANE WIĘKSZE PRZEBICIA (o szer. większej lub równej 30cm) w ścianach grubych, nośnych dla proj. przejść kanałów wentylacyjnych zg. z proj. wentylacji i klimatyzacji, ew. wzmocnienia pod przebicia zg. z proj. konstrukcji
- DT. - PROJEKTOWANY DETEKTOR GAZU
- SYG. - PROJEKTOWANY SYGNALIZATOR OPTYCZNY I AKUSTYCZNY, alarmujący o ulatnianiu się gazu,zlokalizowany na zewnątrz pomieszczenia oraz w loży pielęgniarskiej na 3 kondygnacji

UWAGI:

1. WSZYSTKIE WYMIARY SPRAWDZIĆ NA BUDOWIE.
2. PROJEKT ROZPATRYWAĆ ŚCIŚLE Z PROJEKTAMI BRANŻOWYMI.
3.SZACHTY INSTALACYJNE ORAZ PIONY KANALIZACYJNE WRYSOWANO ZG. Z DOKUMENTACJĄ ARCHIWALNĄ - BRAK MOŻLIWOŚCI WYKONANIA ODKRYWEK NA ETAPIE WYKONYWANIA INWENTARYZACJI - BUDYNEK W PRACY CIĄGŁEJ.
4.ŁAWY FUNDAMENTOWE I ELEMENTY POSADOWIENIA WRYSOWANO ZG. Z DOKUMENTACJĄ ARCHIWALNĄ - BRAK MOŻLIWOŚCI WYKONANIA ODKRYWEK NA ETAPIE WYKONYWANIA INWENTARYZACJI.
5.OBIEKTY BLOKU NR 6, BĘDĄCE POZA ZAKRESEM PROJEKTOWYM (DOTYCZY DZIAŁAJĄCYCH ODDZIAŁÓW SZPITALNYCH) WG OŚWIADCZENIA INWESTORA SĄ DOSTOSOWANE DO OBOWIĄZUJĄCYCH PRZEPISÓW LUB ICH DOSTOSOWANIE BĘDZIE PRZEPROWADZONE ODRĘBNĄ DOKUMENTACJĄ PROJEKTOWĄ, W ZWIĄZKU Z POWYŻSZYM NALEŻY USANKCJONOWAĆ ISTNIEJĄCY UKŁAD BUDOWLANY I ISTNIEJĄCE INSTALACJE W/W ZAKRESÓW.
6. KAŻDORAZOWO W LINII WYKOŃCZENIA PROGU WPROWADZAĆ LISTWĘ PROGOWĄ A W PRZYPADKU TOALET ORAZ NA STYKU POSADZEK O RÓŻNICY WYSOKOŚCI LISTWĘ PROGOWĄ NAJAZDOWĄ.
7. W KORYTARZACH WYKONAĆ SUFITY PODWIESZANE RASTROWE 60x60cm, A W POZOSTAŁYCH POMIESZCZENIACH SUFITY PODWIESZANE G-K SZCZELNE, NA RUSZCIE STALOWYM, WYSOKOŚĆ JAK NA RZUCIE, SUFIT G-K WYPOSAŻYĆ W KLAPY REWIZYJNE.
8. WSZELKIE PRZEJŚCIA INSTALACYJNE PRZEZ PRZEGRODY ZABEZPIECZYĆ DO ODPOWIEDNIEJ ODPORNOŚCI OGNIOWEJ (EI) A W PRZYPADKU KANAŁÓW WENTYLACYJNYCH PRZEJŚCIA ZABEZPIECZYĆ DODATKOWO NA DYMOSZCZELNOŚĆ (IES) ZG. Z WYMOGAMI P.POŻ. EKSPERTYZA TECHNICZNA STANU OCHRONY PRZECIWPOŻAROWEJ ORAZ PROJ. BRANŻOWYMI.
9. PROJ. PIONY KANALIZACJI SANITARNEJ ORAZ WODY OBUDOWAĆ PŁYTAMI GKF NA STELAŻU STALOWYM, Z WYPEŁNIENIEM Z WEŁNY MINERALNEJ.
10. PROJEKTOWANE ORAZ ISTNIEJĄCE, NIE ZABEZPIECZONE ELEMENTY KONSTRUKCJI, NALEŻY ZABEZPIECZYĆ DO ODPOWIEDNIEJ KLASY ODPORNOŚCI OGNIOWEJ (R120) zg. z EKSPERTYZĄ TECHNICZNĄ STANU OCHRONY PRZECIWPOŻAROWEJ oraz zg.z TABELĄ § 216. 1.; dział VI, rozdział 2 Warunków Technicznych.
PROJ. ELEMENTY STALOWE KONSTRUKCJI (SŁUPY, BELKI, PODCIĄGI, NADPROŻA) NALEŻY ZABEZPIECZYĆ (w. POPRZEZ ZASTOSOWANIE FARB OGNIOCHRONNYCH np. Promapaint SC4 lub równoważny, PO ZABEZPIECZENIU ELEMENTY STALOWE OBUDOWAĆ PŁYTAMI GK.
11. PROJEKTOWANE, SZKIELETOWE ŚCIANKI DZIAŁOWE, NALEŻY ZABEZPIECZYĆ DO ODPOWIEDNIEJ KLASY ODPORNOŚCI OGNIOWEJ (EI 30) zg.z EKSPERTYZĄ TECHNICZNĄ STANU OCHRONY PRZECIWPOŻAROWEJ oraz zg.z TABELĄ § 216. 1.; dział VI, rozdział 2 Warunków Technicznych.
12.OBUDOWY SZACHTÓW WENTYLACYJNE - O ODPORNOŚCI OGNIOWEJ EI 60, zg. z EKSPERTYZĄ TECHNICZNĄ STANU OCHRONY PRZECIWPOŻAROWEJ.
NOWOPROJEKTOWANE SZACHTY NALEŻY ZABEZPIECZYĆ DO W/W ODPORNOŚCI POPRZEZ ZABUDOWĘ ŚCIANAMI np. Promatec L-500 o odpowiedniej grubości lub równoważny. W PRZYPADKU ISTNIEJĄCYCH SZACHTÓW WENTYLACYJNYCH NALEŻY SPRAWDZIĆ CZY OBUDOWA SPEŁNIA WYMOGI P.POŻ. A W RAZIE KONIECZNOŚCI ZABEZPIECZYĆ jw.
W SZACHTACH NALEŻY ZABUDOWAĆ KLAPY REWIZYJNE np.: Promat lub równoważny.
13. W ZWIĄZKU Z KONIECZNOŚCIĄ WYKONANIA POŁĄCZENIA FUNKCJONALNEGO BUDYNKU 5A ORAZ 6, ZAKRES BUDOWLANY POWYŻSZEGO NALEŻY WYKONAĆ ZG. Z NINIEJSZĄ DOKUMENTACJĄ.
14. INWENTARYZACJA BUDYNKU NR 6 ZOSTAŁA WYKONANA ZG. ZE STANEM FAKTYCZNYM - OBMIAREM Z NATURY, NATOMIAST POŁĄCZENIE Z BUDYNKIEM 5A WYKONANO NA PODSTAWIE INWENTARYZACJI J.W. ORAZ UDOSTĘPNIONEJ PRZEZ INWESTORA DOKUMENTACJI OBIEKTU 5A.
POŁĄCZENIE OBYDWU BUDYNKÓW POPRZEZ KORYTARZ WEWNĘTRZNY - PRZEJŚCIE PERSONELU ORAZ WYJŚCIE Z WINDY - PRZEJŚCIE PACJENTÓW (ZG.Z ODRĘBNYMI PROCEDURAMI MEDYCZNYMI), NALEŻY KAŻDORAZOWO ZAOPATRZYĆ W LISTWY DYLATACYJNE PIONOWE I POZIOME DOSTOSOWANE DO WYSOKOŚCI, MATERIAŁÓW I INNYCH zg. z obranym systemem.
EWENTUALNE RÓŻNICE LUB/I ROZBIEŻNOŚCI WYNIKŁE PO WYKONANIU PRZEBIĆ BUDOWLANYCH W STOSUNKU DO NINIEJSZEJ DOKUMENTACJI NALEŻY KAŻDORAZOWO KONSULTOWAĆ Z INWESTOREM I PROJEKTANTAMI.
15. ZAZNCZONE NA RZUCIE 6 KONDYGNACJI PROJ. KANAŁY WENTYLACYJNE NALEŻY OD POZIOMU 6 KONDYGNACJI WYMUROWAĆ DOPIERO PO PRZETRANSPORTOWANIU URZĄDZEŃ W MIEJSCE ICH DOCELOWEJ LOKALIZACJI ZE WZGLĘDU NA OGRANICZONĄ SZEROKOŚĆ ISTN. KORYTARZA - DROGA TRANSPORTOWA DLA URZĄDZEŃ WENTYLACJI I KLIMATYZACJI.
16. PROJEKTOWANĄ STOLARKĘ OKIENNĄ I DRZWIOWĄ WYKONAĆ ŚCIŚLE Z ZESTAWIENIEM STOLARKI OKIENNEJ I DRZWIOWEJ ORAZ PROJEKTAMI BRANŻOWYMI
17. KAŻDORAZOWO OTWORY POD KANAŁY WENTYLACYJNE WYKONYWAĆ ŚCIŚLE Z DOKUMENTACJAMI BRANŻOWYMI ORAZ ZG. Z DOBRANYM SYSTEMEM

Przedmiotowy projekt jest chroniony prawem autorskim z dn. 4 lutego 1994r. (Dziennik Ustaw nr 24 z dn. 23.02.1994r.). Zwielokrotnienie egzemplarzy, odsprzedaż lub inne wprowadzenie do obrotu oraz opracowanie zależne w postaci koncepcji ostatecznej i projektu budowlanego lub wykonawczego bez zgody autorów jest zabronione.

STUDIO "STUDIO QUATTRO" arch. Hanna Kramarczyk-Leśniak
pracownia: 40-540 Katowice, ul. Szpaków 51;
tel./fax (32) 257 06 65; e-mail: hanna.lesniak@studioquattro.eu

NUMER PROJEKTU	015/ 2015		
OBIEKT	Przebudowa Bloku nr 6 w celu dostosowania do obowiązujących przepisów, dla potrzeb oddziałów zabiegowych Szpitala Specjalistycznego Nr 2 w Bytomiu, przy ul. St. Batorego 15, o powierzchni 3804 m2, w tym Blok Operacyjny	FAZA	P.W.
BRANŻA	ARCH-BUD	TREŚĆ	RZUT 2 KONDYGNACJI - PROJEKT
SKALA	1:50		
AUTOR/ OPRACOWAŁ	mgr inż. arch. Hanna Kramarczyk-Leśniak nr upr. 71/2001	DATA	09. 2015
OPRACOWAŁ	mgr inż. arch. Aleksandra Domagała	NR RYS.	22/A
SPRAWDZIŁ	mgr inż. arch. Grzegorz Seweryn nr upr. 744 / 87		