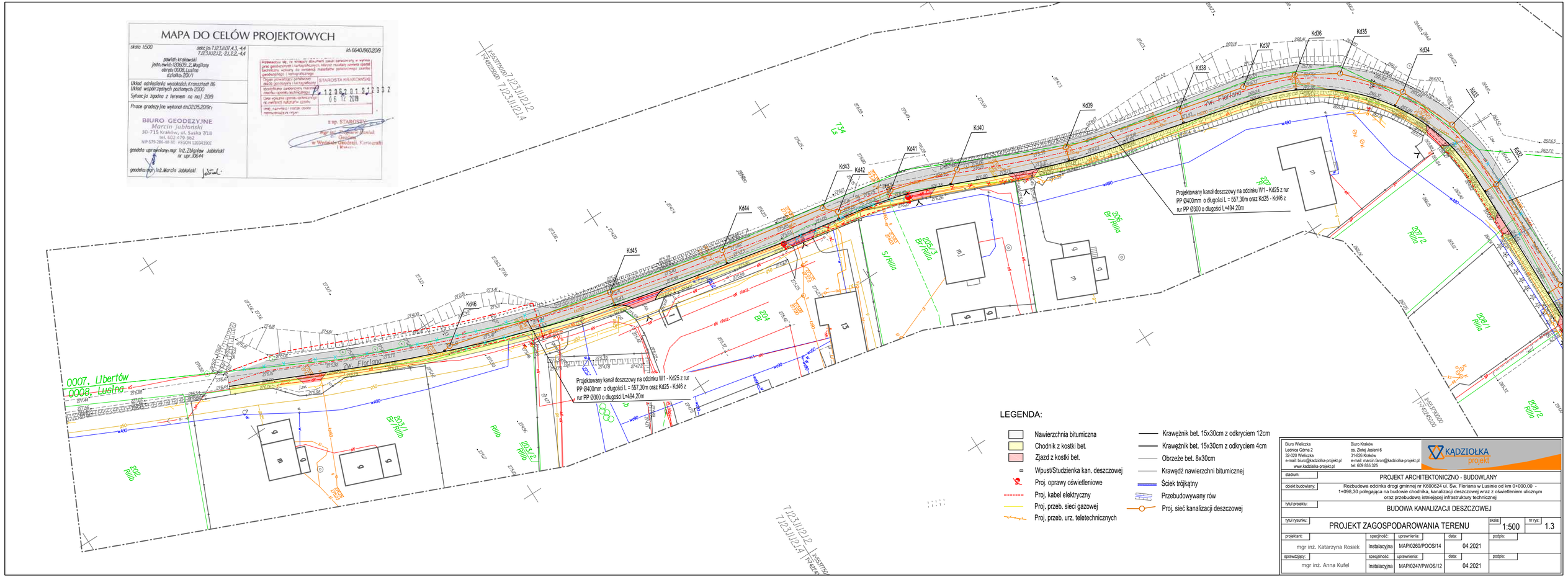

Biuro Wieliczka
Lednica Górna 2
32-020 Wieliczka
e-mail: biuro@kadziolka-projekt.pl
www.kadziolka-projekt.pl

Biuro Kraków
os. Złotej Jesieni 6
31-826 Kraków
e-mail: marcin.faron@kadziolka-projekt.pl
tel: 609 855 325

KĄDZIOŁKA projekt

stadium:	PROJEKT ARCHITEKTONICZNO - BUDOWLANY
obiekt budowlany:	Rozbudowa odcinka drogi gminnej nr K600624 ul. Św. Floriana w Lusinie od km 0+000,00 - 1+098,30 polegająca na budowie chodnika, kanalizacji deszczowej wraz z oświetleniem ulicznym oraz przebudową istniejącej infrastruktury technicznej
tytuł projektu:	BUDOWA KANALIZACJI DESZCZOWEJ
tytuł rysunku:	PROJEKT ZAGOSPODAROWANIA TERENU
skala:	1:500
nr rys:	1.3

projektant:	specjalność:	uprawnienia:	data:	podpis:
mgr inż. Katarzyna Rosiek	Instalacyjna	MAP/0260/POOS/14	04.2021	
sprawdzający:	specjalność:	uprawnienia:	data:	podpis:
mgr inż. Anna Kufel	Instalacyjna	MAP/0247/PWOS/12	04.2021	