

ELEWACJA ZACHODNIA
skala 1:100

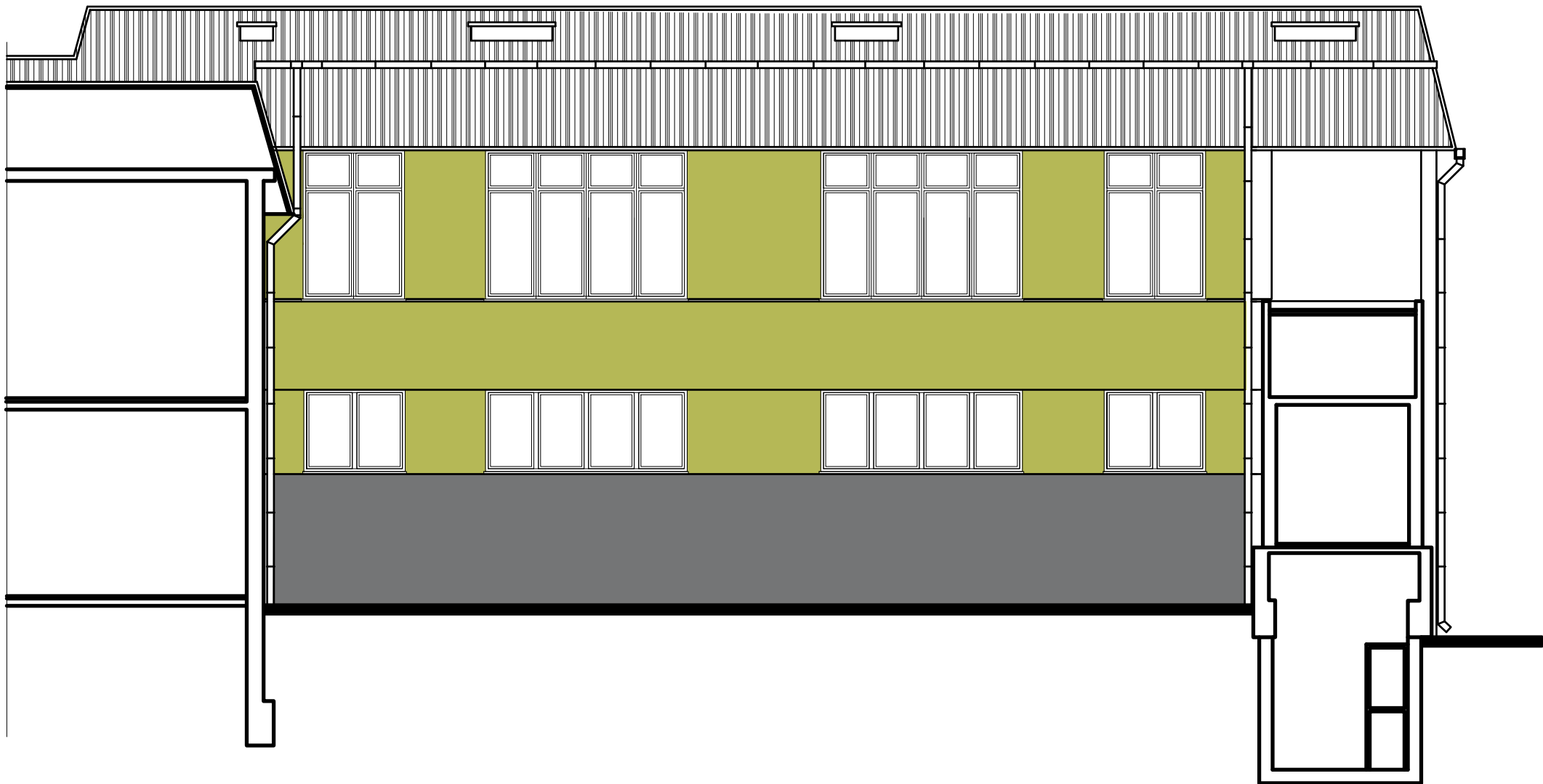

INWESTOR:
20 WOJSKOWY SZPITAL UZDROWISKOWO-REHABILITACYJNY SP ZOZ
UL.PROFESORA HENRYKA ŚWIDZIŃSKIEGO 4
33-380 KRYNICA ZDRÓJ



Pracownia Projektowo Usługowa
„**PARMAS - STUDIO**”
mgr inż. arch. Andrzej Romaniuk
45-364 OPOLE, UL. J. Słowackiego 7
tel. +48 77 454 33 50 tel. 602 127 484
e-mail: pamas.studio@gmail.com

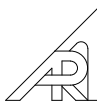

Branża	Funkcja	Imię i Nazwisko	Uprawnienia	Podpis	Data
Architektura	Projektant	mgr inż. arch. Andrzej Romaniuk	163/99 DUW		
	Sprawdził	mgr inż. arch. Aleksander Bielak	14/OPOKK/2017		
	Opracowała	mgr inż. arch. Joanna Kaczmarzyk			

INWESTYCJA: Zadanie nr 91724
PRZEBUDOWA DACHÓW ORAZ MODERNIACJA ELEWACJI BUDYNKÓW NR 2 - KOTŁOWNIA ORAZ CZĘŚCI BUDYNKU NR 6 - ETAP II

NAZWA OBIEKTU BUDOWLANEGO :
BUDYNEK NR 6 - BOROWINY 20WSZUR w KRYNICY ZDRÓJ

LOKALIZACJA:
DZ. NR 1570 OBRĘB KRYNICA ZDRÓJ, ID 121007_4.0001.1570
ul. Prof. Henryka Świdzińskiego 4 , 33-380 KRYNICA-ZDRÓJ

FAZA PROJEKTU:
PROJEKT ARCHITEKTONICZNO-BUDOWLANY

NAZWA RYSUNKU:
ELEWACJA ZACHODNIA

SKALA:	Data opracowania	Wielk. rys.	Nr inwestycji	Faza:	Branża:	Nr rysunku:	Rewizja:
1:100	MARZEC 2022	A3	91724	PB	A	A-01_6	A