

A1	PODŁOGA NA GRUNCIE
	<p>                     płytki gres, panele 2cm                      wylewka cem. zbrojona siatką 5cm                      styropian EPS 100-038 10cm /                      styrodur 10cm                      2 papa asfaltowa termozgrzewalna                      beton podkładowy C8/10 15cm                      ubity piasek 15cm                 </p>

<p>                     pom. przyziemie - kotłownia pod                      podestem soli przyjeź.                      D.1 54,50m<sup>2</sup>                      obniżenie posadzki                      dla uzyskania wys.                      pom. 2,20m                      piec na gaz                 </p>	A1
---	----

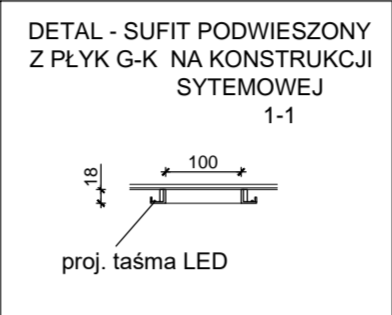

2 ETAP

ROZBUDOWA - 2 ETAP

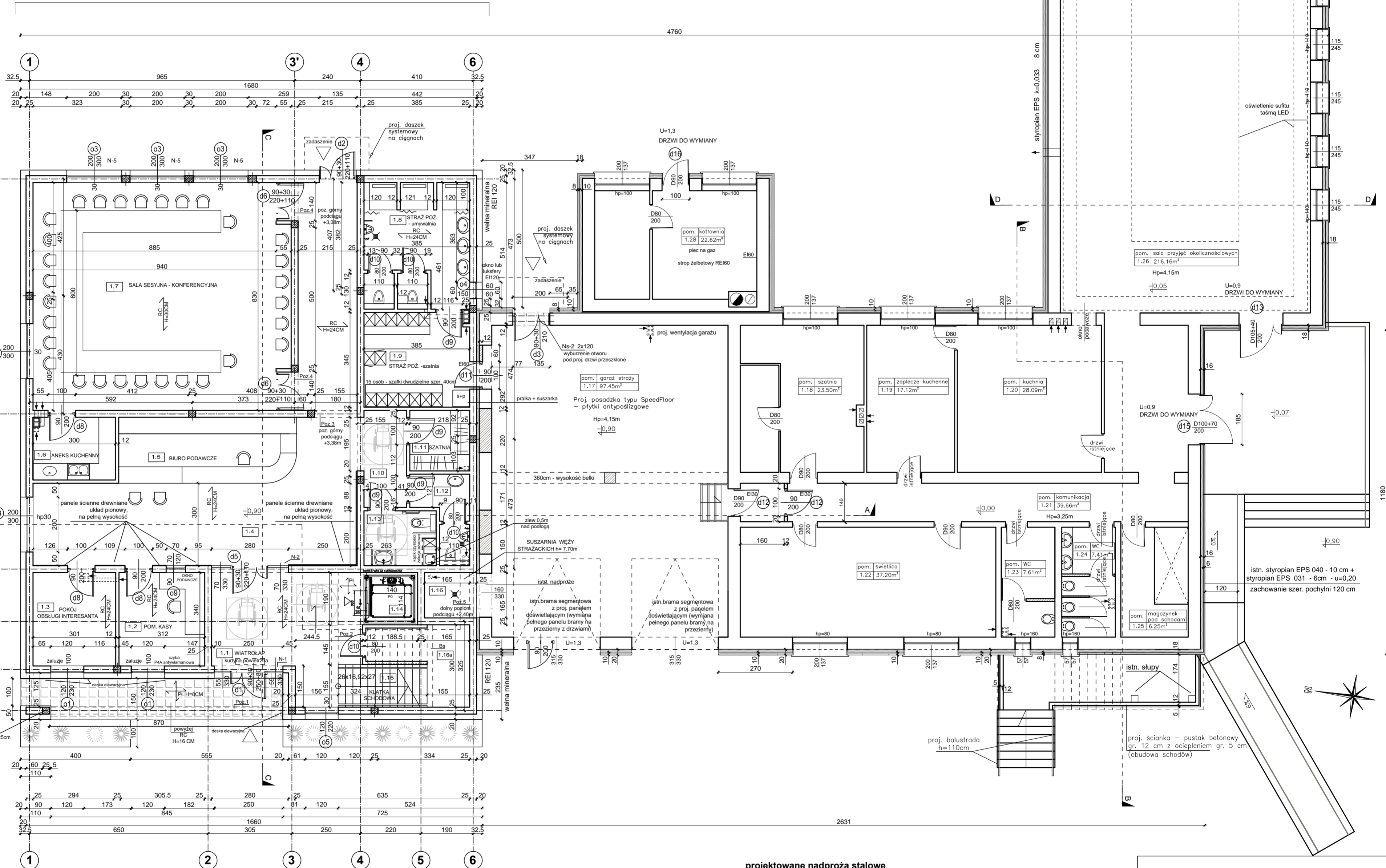

PARTER		
NR POM.	NAZWA POMIESZCZENIA	POWIERZCHNIA UŻYTKOWA [M2]
1.1	Wiatrołap	20,50
2	Pom. kasy	10,34
3	Pokój obsługi interesanta	10,00
4	Hol	60,00
5	Biuro podawcze	15,10
6	Aneks kuchenny	6,54
7	Sala konferencyjna	75,64
8	Umywalnia - SP	17,00
9	Szatkia - SP	12,85

10	Komunikacja	5,27
11	Szatkia	4,62
12	WC - męski	4,65
13	WC - damski	5,07
14	Platforma	1,54
15	Klatka schodowa	6,80
16	Suszarńia węży strażackich	3,00
16 a	Pom. techniczne wodomierz	3,00
17	garaż straży	97,45
18	Szatkia	23,50
19	Zaplecze kuchenne	17,12

20	Kuchnia	28,09
21	Komunikacja	39,66
22	Świetlica	37,20
23	Wc	7,61
24	Wc	7,41
25	Magazynek	6,25
26	Sala przyjęć okolicz.	216,16
27	Szatkia	18,06
28	Kotłownia	22,62
OGÓŁEM:		783.05

projektowane nadproża stalowe  
obudować płytami p.poż do R30



ściany projektowane



projektowane zamurowania

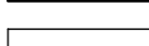

ściany istniejące

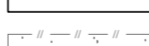

wyburzenia

Podciąg:

Poz. 1	25x98
Poz. 2	25x44
Poz. 3	25x34
Poz. 4	25x44
Poz. 5	25x25
Bs	20x30

Nadproża:

N-1	h=30cm
N-2	h=30cm
N-3	h=20cm
N-4	h=20cm
N-5	h=20cm
N-6	h=20cm

UWAGA:

ETAP 1- TERMOMODERNIZACJA  
BUDYNKU U.G. I O.S.P. STARCZA

ETAP 2 - ROZBUDOWA  
BUDYNKU U.G. I O.S.P. STARCZA

ETAP 1 - MONTAŻ PANELI FOTOWOLTAICZNYCH

kanały wentylacyjne, wywietrzniki dachowe i ścienne,  
nawiew w oknach i drzwiach  
- rozpatrywać razem z opracowaniem branży  
sanitarnej

Inwestor	Gmina Starcza 42-261 Starcza, ul. Gminna 4	
Projektant architekt.	mgr inż. arch. Małgorzata Krupa nr upr. arch. 50/97	Podpis:
Sprawdzaj. architekt.	dr inż. arch. Beata Kalka nr upr. arch. 19/96	Podpis:
Projektant konstruk.	mgr inż. Wojciech Mazuś UAN-7342/95/92	Podpis:
Sprawdzaj. konstruk.	mgr inż. Elżbieta Ochocka UAN-VIII-83861/136/87	Podpis:

Nazwa inwest.	TERMOMODERNIZACJA I ROZBUDOWA BUDYNKU U.G. I O.S.P. STARCZA	Data	grudzień 2020
Lokalizacja	42-261 Starcza, ul. Gminna 4 dz.nr ewid. 18/29, 18/27, 19/3 obręb 0005 Własna	Wartość	ARCH
Tytuł rysunku:		Skala	1:100
		Nr rys:	2

PROJEKT BUDOWLANY

Rc - strop RECTOR