

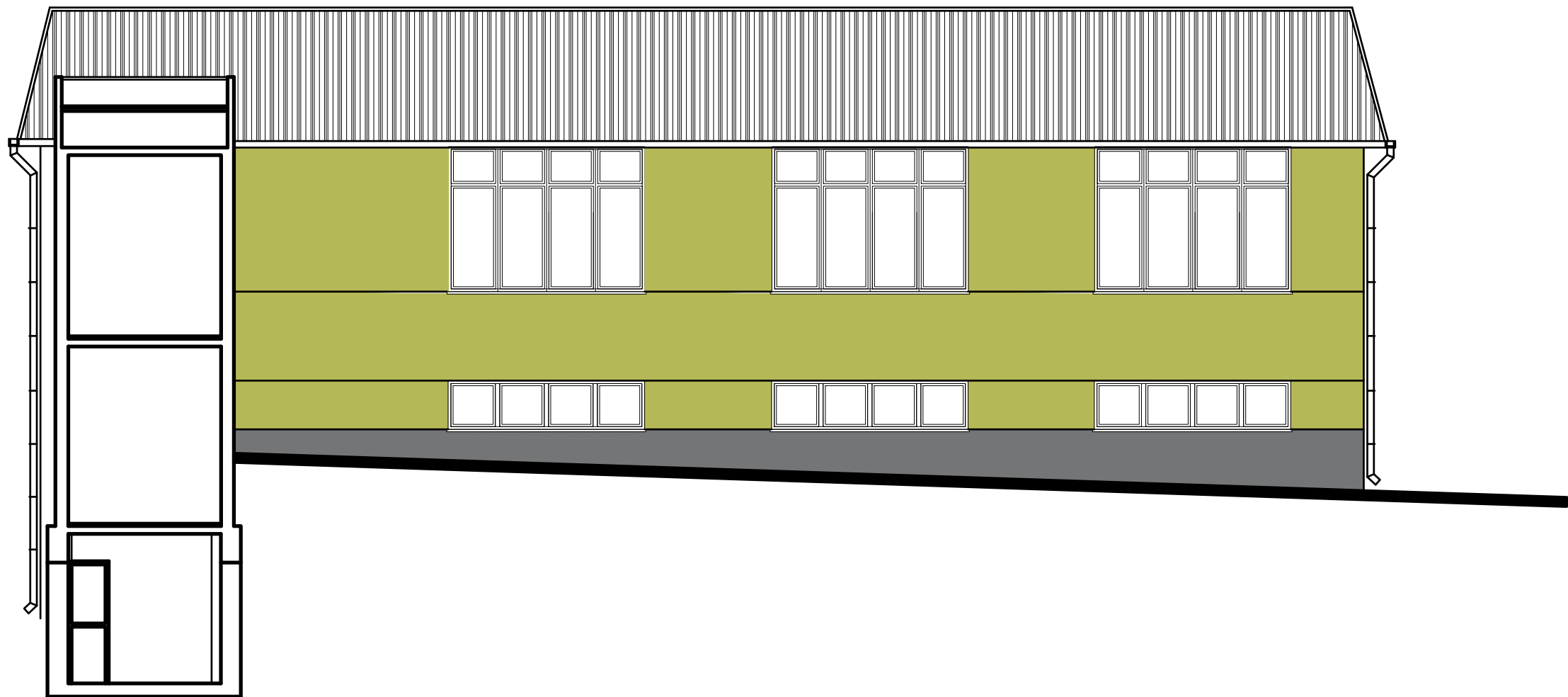

ELEWACJA WSCHODNIA
skala 1:100



INWESTOR: 20 WOJSKOWY SZPITAL UZDROWISKOWO-REHABILITACYJNY SP ZOZ UL.PROFESORA HENRYKA ŚWIDZIŃSKIEGO 4 33-380 KRYNICA ZDRÓJ						NAZWA OBIEKTU BUDOWLANEGO : BUDYNEK NR 6 - BOROWINY 20WSZUR w KRYNICY ZDRÓJ																	
 Pracownia Projektowo Usługowa „PARMAS - STUDIO” mgr inż. arch. Andrzej Romaniuk 45-364 OPÓLE, UL. J. Śłowackiego 7 tel. +48 77 454 33 50 tel. 802 127 494 e-mail: parmas.studio@gmail.com						LOKALIZACJA: DZ. NR 1570 OBRĘB KRYNICA ZDRÓJ, ID 121007_4.0001.1570 ul. Prof. Henryka Świdzińskiego 4 , 33-380 KRYNICA-ZDRÓJ																	
						FAZA PROJEKTU: PROJEKT ARCHITEKTONICZNO-BUDOWLANY																	
						NAZWA RYSUNKU: ELEWACJA WSCHODNIA																	
						<table><tr><td>SKALA:</td><td>Data opracowania</td><td>Wielk. rys.</td><td>Nr inwestycji</td><td>Faza:</td><td>Branża:</td><td>Nr rysunku:</td><td>Rewizja:</td></tr><tr><td>1:100</td><td>MARZEC 2022</td><td>A3</td><td>91724</td><td>PB</td><td>A</td><td>A-02_6</td><td>A</td></tr></table>								SKALA:	Data opracowania	Wielk. rys.	Nr inwestycji	Faza:	Branża:	Nr rysunku:	Rewizja:	1:100	MARZEC 2022
SKALA:	Data opracowania	Wielk. rys.	Nr inwestycji	Faza:	Branża:	Nr rysunku:	Rewizja:																
1:100	MARZEC 2022	A3	91724	PB	A	A-02_6	A																
INWESTYCJA: Zadanie nr 91724 PRZEBUDOWA DACHÓW ORAZ MODERNIACJA ELEWACJI BUDYNKÓW NR 2 - KOTŁOWNIA ORAZ CZĘŚCI BUDYNKU NR 6 - ETAP II																							
<small>Rozpatrywać łącznie z projektami branżowymi</small>																							
<small>Zastrzega się wszelkie prawa wynikające z Ustawy o prawie autorskim. Rysunek ten nie może być przysyowywany, uzupełniany lub oddajony bez pisemnej zgody firmy „PARMAS STUDIO”</small>																							