

## NADPROŻE ŻELBETOWE POZ.Nż-1.1.

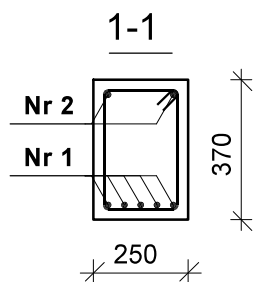
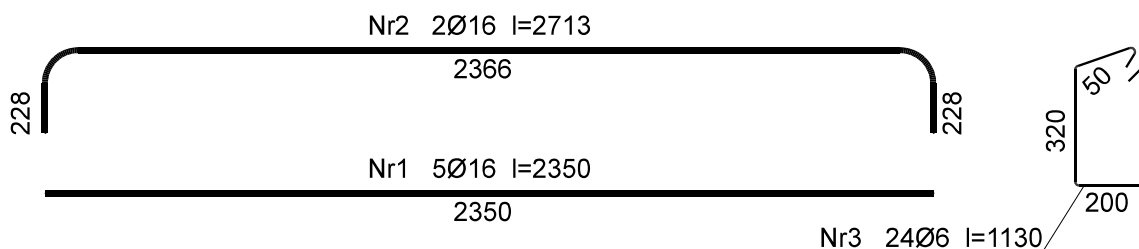
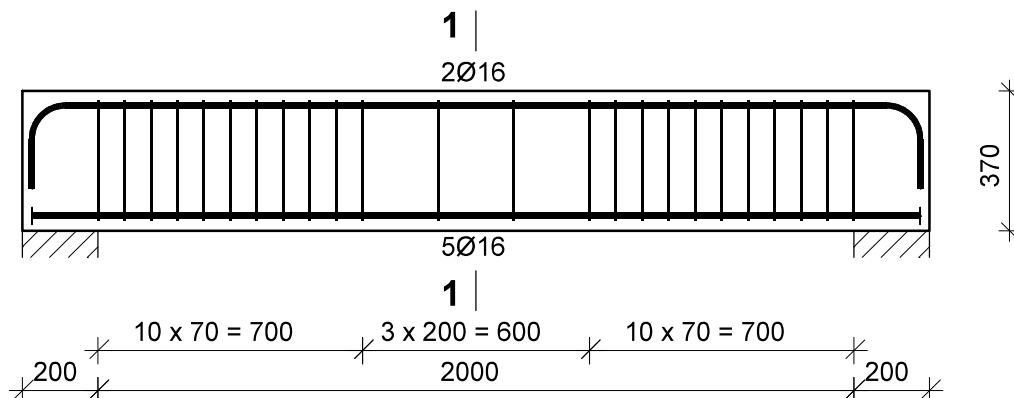

Wykaz zbrojenia - nadproże poz.Nż-1.1.

Nr	Średnica [mm]	Długość [mm]	Liczba [szt.]	Długość ogólna [m]	
				St0S-b Ø6	RB400 Ø16
1.	16	2350	5		11,75
2.	16	2713	2		5,43
3.	6	1130	24	27,12	
Długość ogólna wg średnic [m]				27,2	17,2
Masa 1mb pręta [kg/mb]				0,222	1,578
Masa prętów wg średnic [kg]				6,0	27,1
Masa prętów wg gatunków stali [kg]				6,0	27,1
Masa całkowita [kg]				<b>34</b>	

**Beton B20 (C16/20)**  
**Stal St0S-b**  
**RB400**  
**Otulina 25 mm**

PRZEDSIĘBIORSTWO OBSŁUGI BUDOWNICTWA "ADP" S.C.				
48-100 Głubczyce, ul.Kochanowskiego 11, tel.(77) 485 2960 NIP 748-10-01-323				
NAZWA ZADANIA	REMONT POMIESZCZEŃ BUDYNKU DPS W KLISINIE FILIA W RADYNI Z DOSTOSOWANIEM DO POTRZEB OSÓB NIEPEŁNOSPRAWNYCH			
NAZWA OBIEKTU BUDOWLANEGO	PROJEKT BUDOWLANY ROZBUDOWA I PRZEBUDOWA DOMU POMOCY SPOŁECZNEJ W KLISINIE-FILIA W RADYNI			
ADRES OBIEKTU BUDOWLANEGO	DZ. NR 57/2, OBREB RADYNIA, GMINA GŁUBCZYCE JEDNOSTKA EWIDENCYJNA: GŁUBCZYCE-OBZAR WIEJSKI RADYNIA 40, 48-100 GŁUBCZYCE			
INWESTOR	DOM POMOCY SPOŁECZNEJ W KLISINIE, KLISINO 100, 48-118 LISIĘCIE			
TYTUŁ RYSUNKU	NADPROŻE ŻELBETOWE POZ.Nż-1.1.			
branża: Konstrukcja	mgr inż. Sebastian Związek uprawnienia budowlane bez ograniczeń w specjalności konstrukcyjno-budowlanej OPL/0223/P00K/06	data: 07.2019	podpis:	SKALA 1:20
funkcja: Projektant				
branża: Konstrukcja	dr inż. Mariusz Kupina uprawnienia budowlane bez ograniczeń w specjalności konstrukcyjno-budowlanej nr OPL/0891/PWOK/13	data: 07.2019	podpis:	
funkcja: Sprawdzający				