

gzymsy i ornamenty okien do skucia

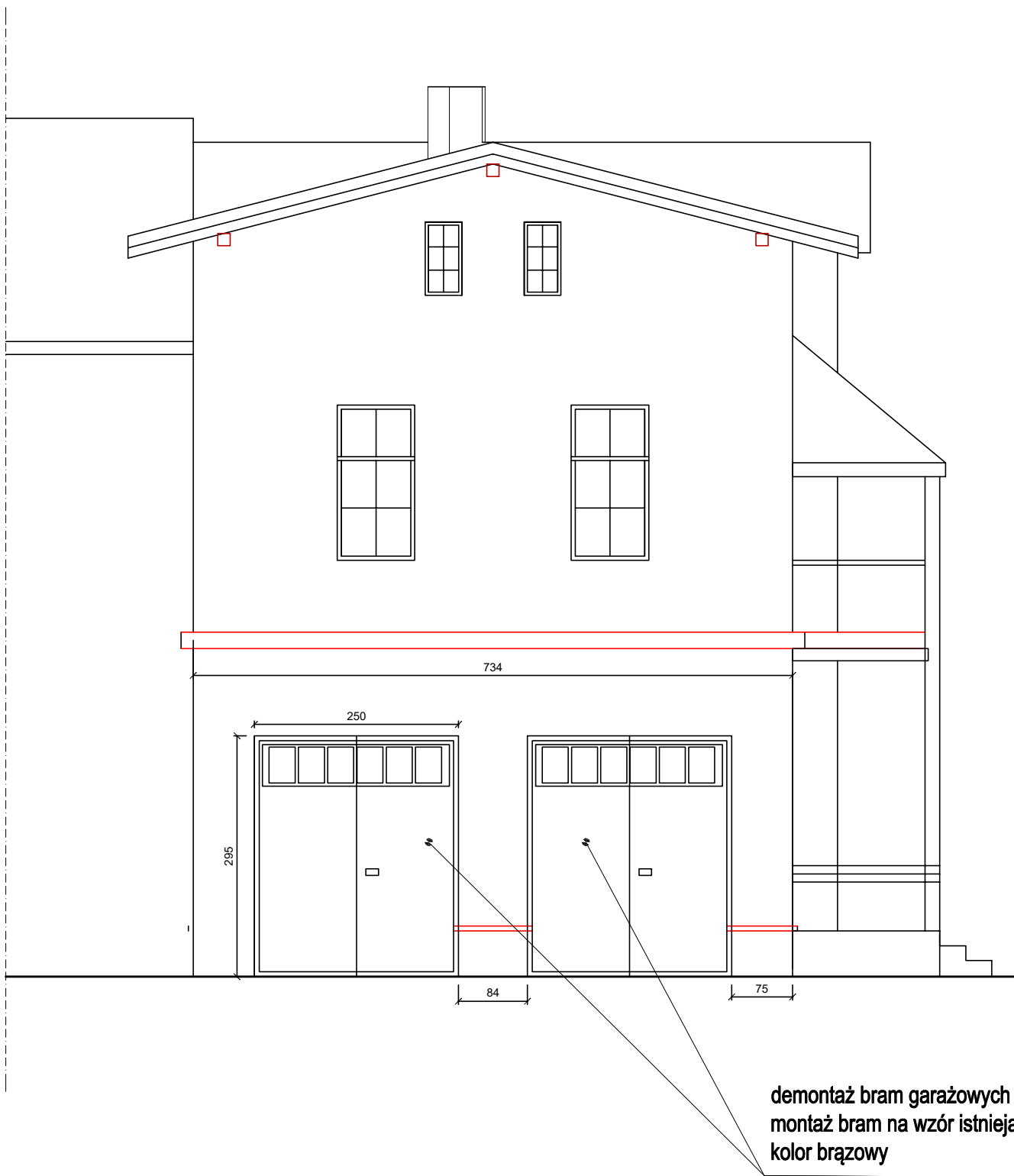

PROJEKT TERMOMODERNIZACJI BUDYNKU WIELORODZINNEGO					
NAZWA INWESTORA		MGBK w K.-Kozłu 47-220 Kędzierzyn-koźle ul.Grunwaldzka 6			
LOKALIZACJA		47-220 K.-Kozłe ; ul.Piastowska 58 dzi.nr. 1572/2 ; jednostka ewid. Kozłe			
FAZA ZADANIA		SKALA	1:75	BRANŻA	ARCHITEKTURA
TYTUŁ RYSUNKU		ELEWACJA POŁUDNIOWA STAN ISTNIEJĄCY			
NR RYSUNKU		A3	SPECJALNOŚĆ	NR LIPNIAWIER	DATA
OPRACOWAŁ		mgr inż. arch. Marek Majewski	Architektura		26.06.2023 r.
PROJEKTANT		mgr inż. arch. Mariusz Rachuba	Architektura	1291/94	26.06.2023 r.