

MAPA Z PROJEKTEM PODZIAŁU NIERUCHOMOŚCI

Skala 1:500

HTH PRACOWNIA
GEODEZYJNO
DROGOWA

mgr inż. Wojciech Jegliński
ul. Dąbrowskiego 75
72-400 Kamień Pomorski
NIP 986-014-44-60 REGON 320718735
tel. 603 743 832, 609 206 337
wojciech.jegliński@gmail.com

Sporządzona na podstawie:
art. 95 pkt.6 Ustawy z dnia 21 sierpnia 1997r. o gospodarce nieruchomościami [t.j. Dz. U. z 2018r. poz.121, 50, 650, 1000, 1089].
w związku z :
art. 11d ust.1 pkt.3 Ustawy z dnia 10 kwietnia 2003r o szczególnych zasadach przygotowania i realizacji inwestycji w zakresie dróg publicznych.
[t.j. Dz. U. z 2017r. poz.1496, 1566].

G/K.6640.1327.2022
ks.rob.153/22

Województwo Zachodniopomorskie
Powiat: Kamieński
Jednostka ewidencyjna: 320704_5 Międzyzdroje - obszar wiejski
Gmina: Międzyzdroje
Obręb: 0024, Lubin

Wykazane na mapie granice nieruchomości przyjęto wg
istniejącego stanu prawnego na dzień 01.08.2022r.
Wykonano na aktualnej kopii mapy zasadniczej w ramach
robót geodezyjnej oznaczonej numerem G/K.6640.1327.2022.

Opracował: 01.08.2022r

Sporządził: 01.08.2022r

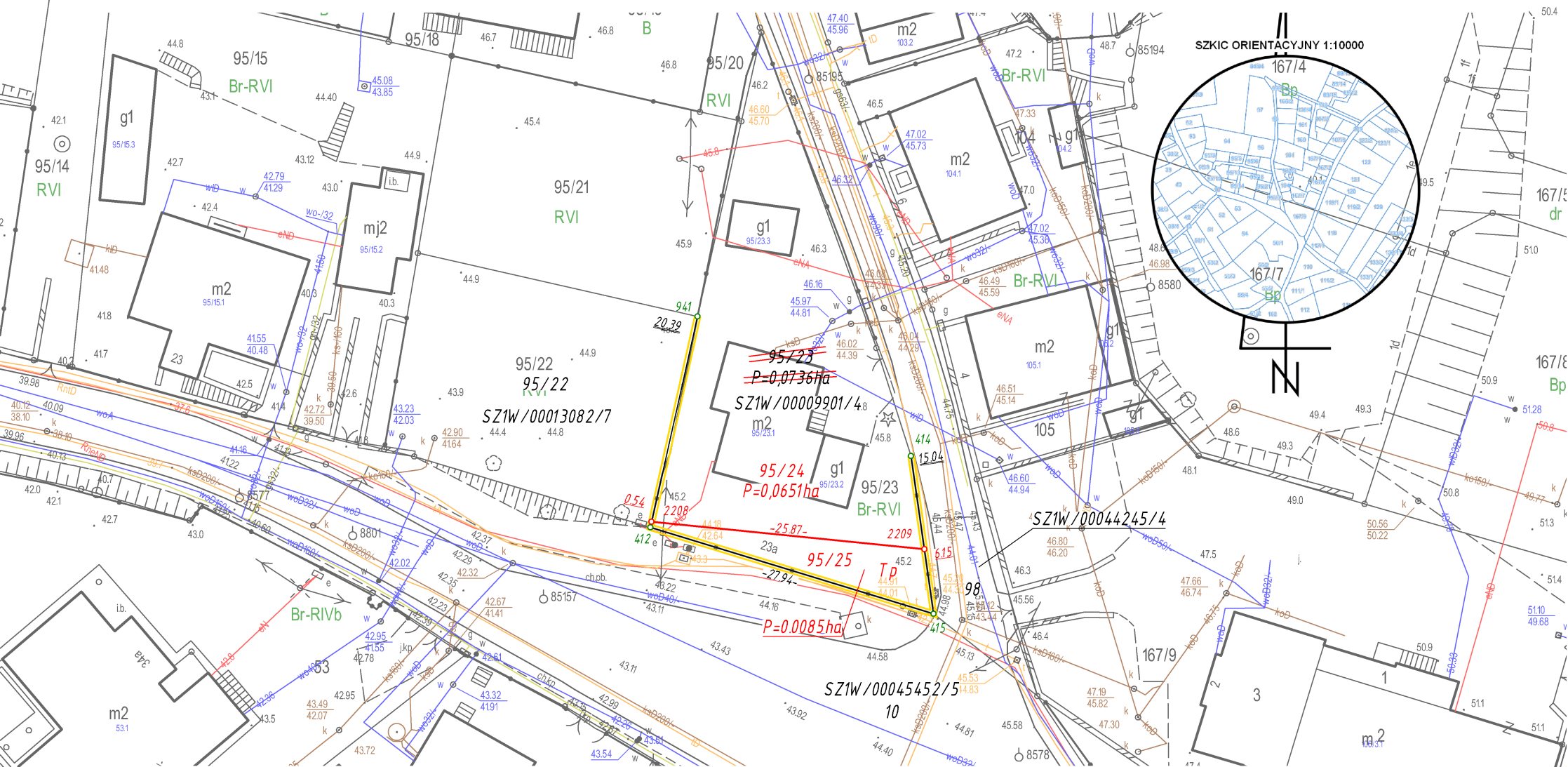

GiK.6640.1327.2022
Nr ks. rob. 153/22

WYKAZ ZMIAN DANYCH EWIDENCYJNYCH DOTYCZĄCYCH DZIAŁKI

Woj. Zachodniopomorskie
Powiat: kamieński
Jednostka ewidencyjna: 320704_5 Międzyzdroje - obszar wiejski
Obręb ewidencyjny: 0024, Lubin
Jedn. rej.:320704_5.0024.G110

L. P.	STAN DOTYCHCZASOWY						STAN NOWY						Uwagi
	ID działki ewidencyjnej	Pole powierzchni działki w ha	Rodzaj użytku i klasa			Pole powierzchni użytków i klas w działce	Nr działki ewidencyjnej	Pole powierzchni działki w ha	Rodzaj użytku i klasa			Pole powierzchni użytków i klas w działce	SZ1 W/00009901/4
			OFU	OZU	OZK				OFU	OZU	OZK		
							53/1	0,0651	Br	R	VI	0,0651	
1	320704_5.0024.95/23	0, 0736	Br	R	VI	0, 0736	53/2	0,0085	Tp			0,0085	
Stan dotychczasowy		0, 0736				0, 0736	Stan nowy	0, 0736				0, 0736	

Słownie: siedemset trzydzieści sześć metrów

Sporządził geodeta Małgorzata Jeglińska
Uprawnienia zawodowe nr 11809
Kamień Pomorski, 01.08.2022r.