

Woźniki, dnia 26.10.2022 r.

GSK.71.2022

Sz.P.

Tomasz Gasiak

Ul. Lompy 25

42-287 Lubsza

**DOT. WARUNKÓW PRZYŁĄCZENIA DO SIECI KANALIZACJI SANITARNEJ
nieruchomości położonej w Woźniki przy ul. Solarnia, działka nr 358/36 obręb Woźniki.**

Nawiązując do wniosku o wydanie warunków przyłączenia do sieci kanalizacji sanitarnej budynku przy ul. Solarnia 11, dz. nr 358/36 informuję, że należy zaprojektować przyłącze według następujących zasad:

1. Miejsce przyłączenia:
 - kanał sanitarny Ø 200 ul. Solarnia w Woźnikach;
2. Należy wykonać plan sytuacyjny przyłącza sporządzony na kopii aktualnej mapy zasadniczej lub mapy jednostkowej przyjętej do państwowego zasobu geodezyjnego i katograficznego (nie stosuje się, jeżeli inwestor dokonuje zgłoszenia, o którym mowa w art. 30 Prawa budowlanego);
3. Należy uzyskać pisemne zgody zarządcy pasa drogowego, właścicieli gruntów oraz infrastruktury podziemnej przez które ewentualnie przebiegać będzie przyłącze.
4. Plan sytuacyjny lub rozwiązanie projektowe należy uzgodnić z eksploatatorem sieci kanalizacji sanitarnej, t.j. Gminną Spółką Komunalną Sp. z o.o. w Woźnikach;
5. Przyłączenie do sieci kanalizacyjnej celem umożliwienia odprowadzania ścieków, należy wykonać poprzez wybudowanie przyłącza kanalizacyjnego z rur PVC-U o jednolitej strukturze ścianki, klasa SN 8, SDR 34 o średnicy Ø 160/4,7 mm, ze spadkiem co najmniej 1,5 % w kierunku miejsca włączenia. Miejsce włączenia – studnia rewizyjna o rzędnych 307,62/305,85 m n.p.m. na istniejącej sieci kanalizacji sanitarnej Ø 200 mm zlokalizowanej w ulicy Solarnia. Włączenie do kinety ww studni należy wykonać z kierunkiem „płynięcia ścieków” poprzez wyprofilowanie kinety do dna kanału;
6. Na przyłączy kanalizacyjnym, na terenie posesji należy wykonać studnię rewizyjną PVC Ø425mm zlokalizowaną w obrębie przyłączonej nieruchomości, 2-3 m od granicy działki oraz na odcinkach prostych w odległościach nie większych niż co 35 m i na każdym załamaniu trasy lub kąta nachylenia przyłącza kanalizacyjnego ;
7. Piony instalacji kanalizacyjnej powinny być wentylowane, a w przypadku skanalizowania piwnic lub innych pomieszczeń w budynku, położonych poniżej poziomu, z którego krótkotrawle nie jest możliwy grawitacyjny spływ ścieków, należy zamontować urządzenie przeciwwzalewowe zgodnie z Rozporządzeniem Ministra Infrastruktury w sprawie warunków technicznych jakim powinny odpowiadać budynki i ich usytuowanie (t.j. Dz.U.2022.0.1225)
8. **Zabrania się wprowadzania wód opadowych i drenażowych do kanalizacji sanitarnej.**

Informacje formalno – prawne.

1. Odprowadzanie ścieków do sieci kanalizacji sanitarnej może nastąpić po spełnieniu niniejszych warunków przyłączenia.
2. Przyłącze należy wykonać zgodnie z zasadami sztuki budowlanej i wymaganiami ustawy Prawo budowlane, zasadami wiedzy technicznej i obowiązującymi przepisami techniczno- budowlanymi, Polskimi Normami i zaleceniami producenta użytych materiałów oraz należy wykonać geodezyjną inwentaryzację powykonawczą przed jego przykryciem.
3. Wykonane przyłącze zgłosić do odbioru w stanie odkrytym z 5 dniowym wyprzedzeniem.
4. Włączenie do sieci kanalizacyjnej nastąpi po odbiorze końcowym stwierdzającym zgodność z wydanymi warunkami i sprawność techniczną wybudowanego przyłącza.
5. Przyłącze kanalizacyjne jest wybudowane na koszt wnioskodawcy i pozostanie własnością osoby ubiegającej się o przyłączenie. Utrzymanie i eksploatacja przyłącza należy do obowiązków jego właściciela.
6. Warunki odprowadzania ścieków z przyłączonej nieruchomości określi umowa o odprowadzenie ścieków. Do zawarcia umowy niezbędny jest tytuł prawny lub oświadczenie o korzystaniu z nieruchomości o nieuregulowanym stanie prawnym. Powyższe warunki techniczne są ważne w dacie wydania do stanu prawnego nieruchomości i stanu technicznego uzbrojenia.
7. Niniejsze warunki przyłączenia są ważne 2 lata od daty ich wydania.
8. Niniejsze warunki przyłączenia są aktualne w odniesieniu do stanu prawnego nieruchomości istniejącego w chwili wydania warunków oraz istniejących w tej dacie technicznych możliwości przyłączenia.

Otrzymują:

1. Adresat
2. Gmina Woźniki
3. A/a.

PREZES ZARZĄDU

Mieczysław Dłubała

Inwestor:

Gmina Woźniki

ul. Rynek 11

42-289 Woźniki

Pełnomocnik/adres do korespondencji:

Tomasz Gasiak, Filip Sage

ul. Lompy 25

42-287 Lubsza

SH/2221/10005/X/22

Tarnowskie Góry, dn. 15.11.2022 r.

**Warunki przyłączenia do sieci wodociągowej
nr 168/2022**

W nawiązaniu do złożonego wniosku w dniu 14.10.2022 r., z uwzględnieniem przepisów:

- art. 19 „Ustawy z 7 czerwca 2001 roku (tekst jedn. Dz. U. z 2020 roku poz. 2028 z późn. zm.) o zbiorowym zaopatrzeniu w wodę i zbiorowym odprowadzaniu ścieków”,
- „Ustawy z dnia 7 lipca 1994 roku (tekst jedn. Dz. U. z 2021 roku poz. 2351 z późn. zm.) Prawo budowlane”,
- „Regulaminu dostarczania wody i odprowadzania ścieków na obszarze Gminy Woźniki”,

Przedsiębiorstwo Wodociągów i Kanalizacji Spółka z o.o. w Tarnowskich Górach zapewnia dostawę wody dla wnioskowanej nieruchomości zlokalizowanej przy **ul. Solarnia w Woźnikach (działki nr 358/36, 316/36, 288/36)**, po spełnieniu następujących warunków technicznych przyłączenia:

1. Miejsce przyłączenia do sieci wodociągowej:

wodociąg Ø 100 PVC ułożony w ul. Solarnia.

2. Warunki przyłączenia instalacji Odbiorcy do sieci wodociągowej:

- od ww. wodociągu wykonać do budynku przyłącze wody z rur PE-HD 100 RC, szereg SDR 11 PN16 – średnicę podłączenia określi projektant na podstawie przewidywanego zapotrzebowania wody, jednakże nie może być powyżej średnicy wodociągu, łączenie rur wykonać metodą zgrzewania elektrooporowego;
- włączenie przyłącza do wodociągu ulicznego wykonać za pomocą trójnika lub odejścia siodłowego
- w miejscu włączenia do istniejącej sieci wodociągowej należy zabudować zasuwę odcinającą o średnicy nie mniejszej od średnicy przyłącza;
- przyłącze należy projektować najkrótszą trasą do wnioskowanej nieruchomości, bez zbędnych załamania;
- w obrębie przyłączanej nieruchomości, 2-3 m za granicą działki, należy zabudować na stałe studnię wodomierzową;
- z uwagi iż studnia będzie zlokalizowana na terenie ogólnodostępnym, włąz należy zabezpieczyć przed otwieraniem i ingerencją osób niepowołanych za pomocą zamka zintegrowanego z włązem;
- przejście rurociągu pod pasem drogowym, przyszłym ogrodzeniem oraz na skrzyżowaniu z uzbrojeniem podziemnym, należy ułożyć w rurze ochronnej PCV lub PE;
- należy zachować normatywne odległości od istniejącego uzbrojenia podziemnego i naziemnego, oraz obiektów budowlanych;

Przedsiębiorstwo Wodociągów i Kanalizacji Sp. z o.o.

42-600 Tarnowskie Góry, ul. Opolska 51

NIP: 645-19-05-456; KRS: Sąd Rejonowy Gliwice X Wydział Gospodarczy nr 0000069696

Wysokość kapitału zakładowego: 16.511.167,20 zł

Osoby upoważnione do reprezentowania: Sławomir Jankowski - Prezes Zarządu; Radosław Czajka – Wiceprezes; Prokurenci Spółki: Philippe Gastaud,

Jarosław Drzazga, Beata Sorychta

Tel. +48 (32) 78 40 200 - Fax. +48 (32) 285 20 71

www.pwik-tg.pl

Polityka prywatności udostępniona jest pod adresem www.pwik-tg.pl lub w siedzibie PWIK Sp. z o.o.

Mapa zasadnicza 6.137.30.17.4

Skala 1:1000

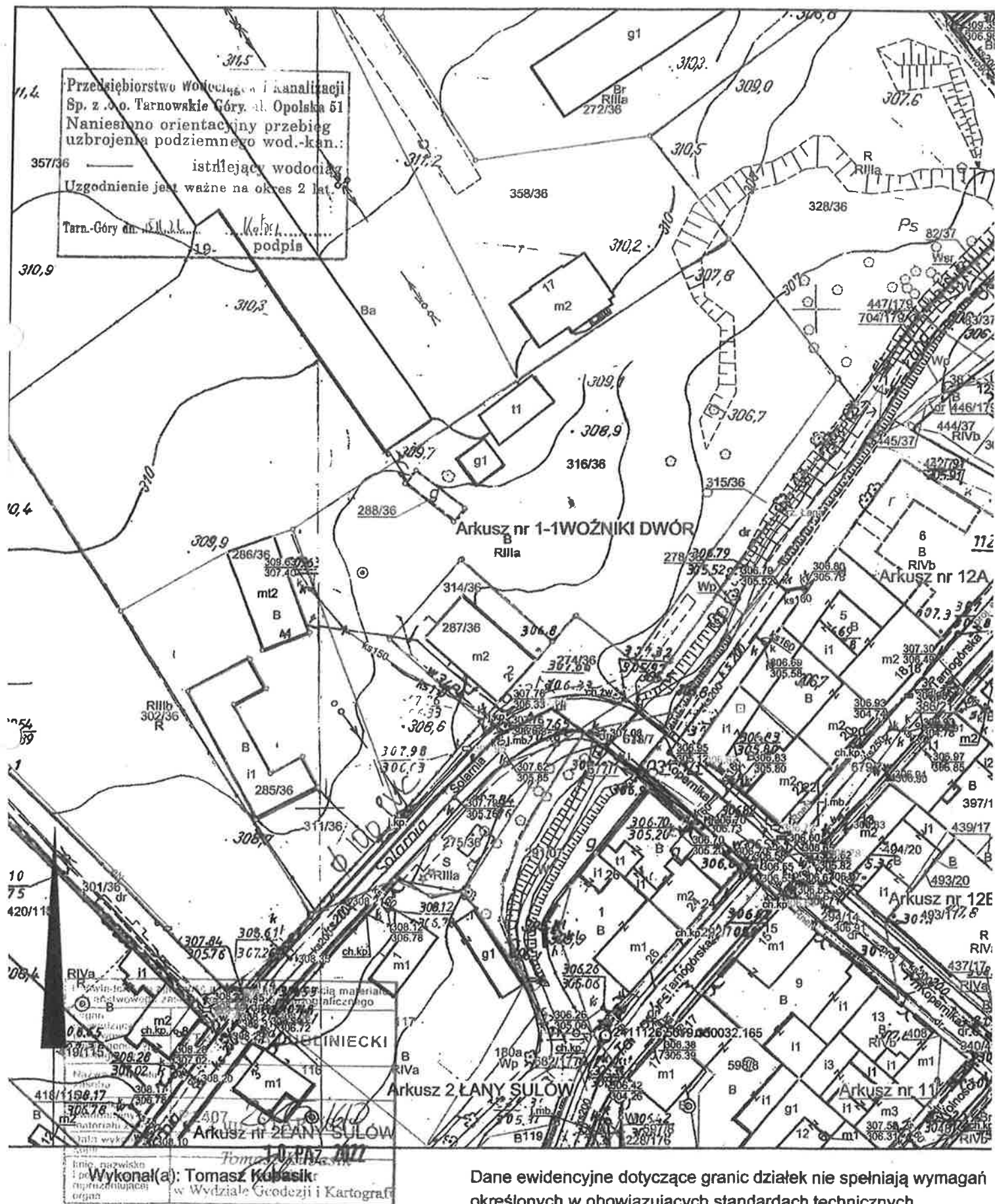

Dane ewidencyjne dotyczące granic działek nie spełniają wymagań określonych w obowiązujących standardach technicznych