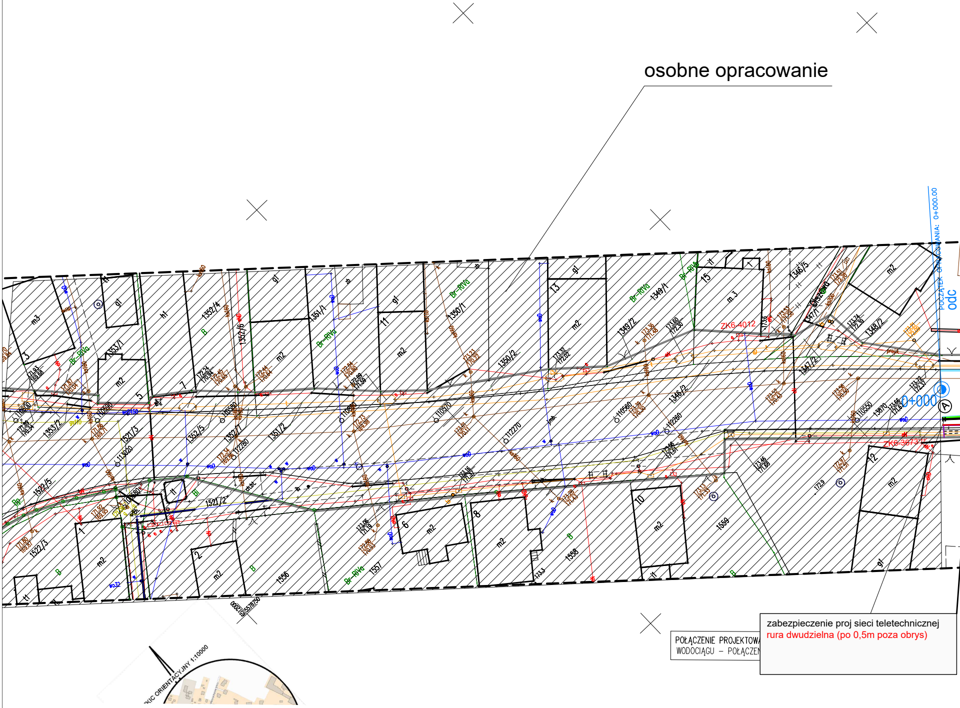
POCZĄTEK OPRACOWANIA: 0+000.00
odc
0+000
A
ZK6-4012
ZK6-3673
1352/4
1352/6
1351/1
1350/1
1350/2
1349/1
1349/2
1348/2
1347/1
1347/2
1346/2
1346/5
1353/1
1353/2
1352/5
1352/7
1351/2
1521/3
1521/2
1522/5
1522/3
1556
1557
1558
1559
Br-RIVa
B
Bp
m2
m3
gl
t1
h1
zb
KIC ORIENTACYJNY 1:10000

osobne opracowanie

POŁĄCZENIE PROJEKTOWA
WODOCIĄGU – POŁĄCZEN

zabezpieczenie proj sieci teletechnicznej
rura dwudzielna (po 0,5m poza obrys)

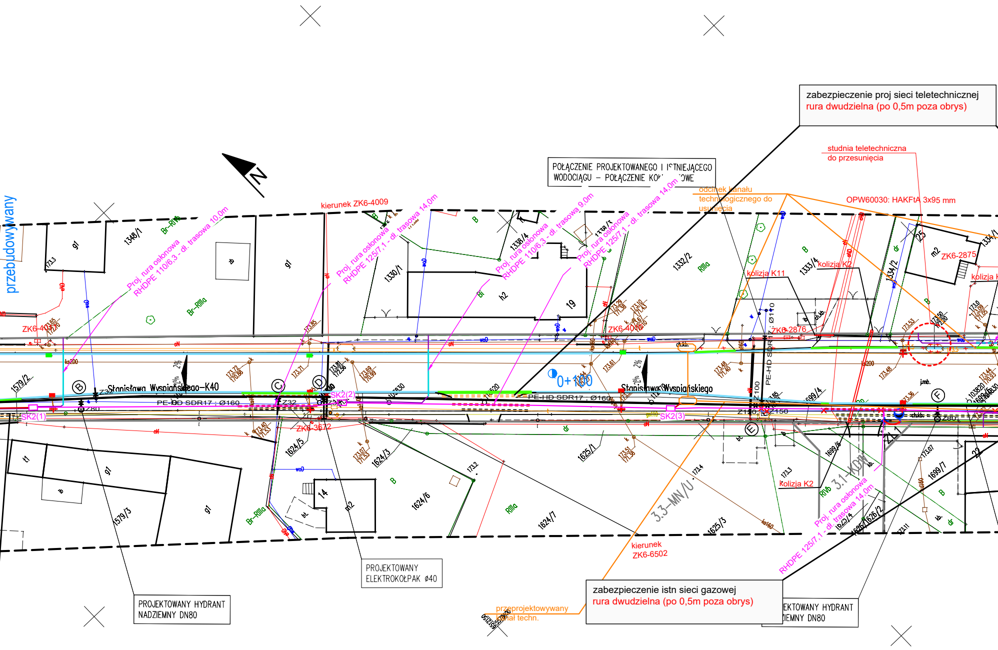
zabezpieczenie proj sieci teletechnicznej
rura dwudzielna (po 0,5m poza obrys)
studnia teletechniczna
do przesunięcia
POŁĄCZENIE PROJEKTOWANEGO I ISTNIEJĄCEGO
WODOCIĄGU – POŁĄCZENIE KOŁNIEROWE
odcinek kanału
technologicznego do
usunięcia
OPW60030: HAKFtA 3x95 mm
kierunek ZK6-4009
Proj. rura osłonowa
RHDPE 110/6,3 - dł. trasowa 10,0m
Proj. rura osłonowa
RHDPE 125/7,1 - dł. trasowa 14,0m
Proj. rura osłonowa
RHDPE 110/6,3 - dł. trasowa 9,0m
Proj. rura osłonowa
RHDPE 125/7,1 - dł. trasowa 14,0m
przebudowywany
kolizja K11
kolizja K2
kolizja K2
ZK6-2875
ZK6-2876
ZK6-4010
ZK6-4011
ZK6-3672
N
Stanisława Wyspiańskiego-K40
Stanisława Wyspiańskiego
PE-HD SDR17 ; Ø160
PE-HD SDR17 ; Ø160
0+100
SK2(1)
SK2(2)
SK2(3)
B
C
D
E
F
3.3-MN/U
3.1-KDW
1348/1
1338/4
1338/3
1330/1
1332/2
1333/4
1334/2
1334/1
1579/2
1579/3
1624/5
1624/3
1624/6
1624/7
1625/1
1625/3
1626/2
1699/4
1699/6
1699/7
kierunek
ZK6-6502
zabezpieczenie istn sieci gazowej
rura dwudzielna (po 0,5m poza obrys)
przeprojektowywany
kanał techn.
PROJEKTOWANY HYDRANT
NADZIEMNY DN80
PROJEKTOWANY
ELEKTROKOŁPAK Ø40
PROJEKTOWANY HYDRANT
NADZIEMNY DN80

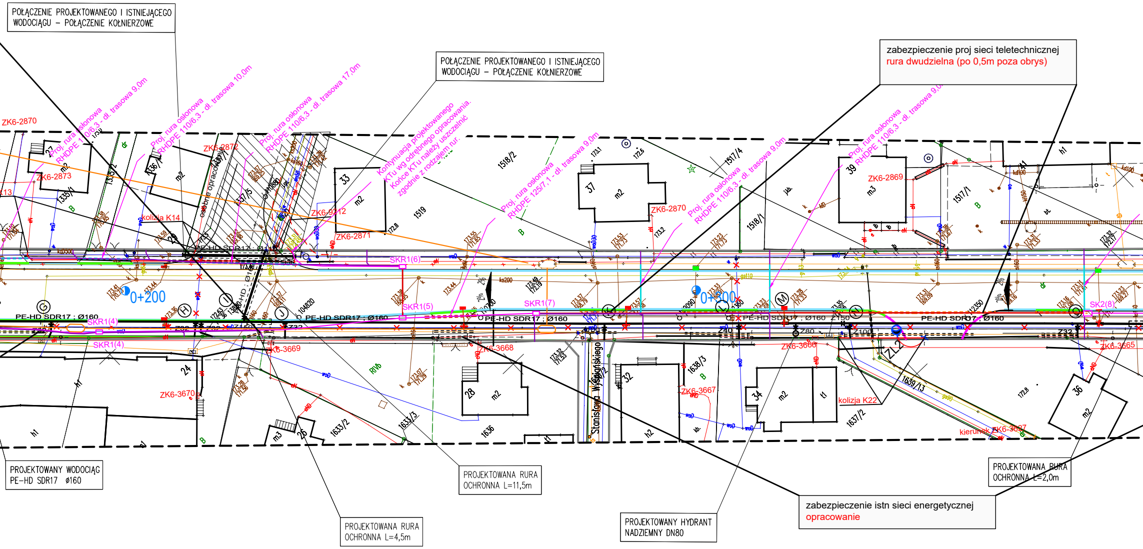

POŁĄCZENIE PROJEKTOWANEGO I ISTNIEJĄCEGO WODOCIĄGU – POŁĄCZENIE KOŁNIERZOWE

POŁĄCZENIE PROJEKTOWANEGO I ISTNIEJĄCEGO WODOCIĄGU – POŁĄCZENIE KOŁNIERZOWE

zabezpieczenie proj sieci teletechnicznej
rura dwudzielna (po 0,5m poza obrys)

Kontynuacja projektowanego KTu wg odrębnego opracowania. Końce KTu należy uszczelnić zgodnie z rodzajem rur.

PROJEKTOWANY WODOCIĄG
PE-HD SDR17 ø160

PROJEKTOWANA RURA OCHRONNA L=4,5m

PROJEKTOWANA RURA OCHRONNA L=11,5m

PROJEKTOWANY HYDRANT NADZIEMNY DN80

zabezpieczenie istn sieci energetycznej
opracowanie

PROJEKTOWANA RURA OCHRONNA L=2,0m

ZK6-2870
Proj. rura osłonowa RHDPE 110/6,3 - dł. trasowa 9,0m
Proj. rura osłonowa RHDPE 110/6,3 - dł. trasowa 10,0m
Proj. rura osłonowa RHDPE 110/6,3 - dł. trasowa 17,0m
Proj. rura osłonowa RHDPE 125/7,1 - dł. trasowa 9,0m
Proj. rura osłonowa RHDPE 110/6,3 - dł. trasowa 9,0m
Proj. rura osłonowa RHDPE 110/6,3 - dł. trasowa 9,0m
ZK6-2873
ZK6-2872
ZK6-9212
ZK6-2871
ZK6-2870
ZK6-2869
kolizja K14
osobne opracowanie
1335/2
1335/1
1336/1
1337/5
1518/2
1519
1518/1
1517/4
1517/1
27
33
37
39
m2
m3
SKR1(6)
SKR1(5)
SKR1(7)
SKR1(4)
SKR1(4)
SK2(8)
0+200
0+300
G
H
I
J
K
L
M
N
O
PE-HD SDR17 ; Ø160
PE-HD SDR17 ; Ø160
PE-HD SDR17 ; Ø160
PE-HD SDR17 ; Ø160
PE-HD SDR17 ; Ø160
ZK6-3669
ZK6-3670
ZK6-3668
ZK6-3666
ZK6-3667
ZK6-3665
ZK6-3627
kolizja K22
kierunek
Stanisława Wyspiańskiego
24
26
28
32
34
36
1633/2
1633/3
1636
1638/3
1639/13
1637/2
h1
h2
t1
RIVb
ZL2

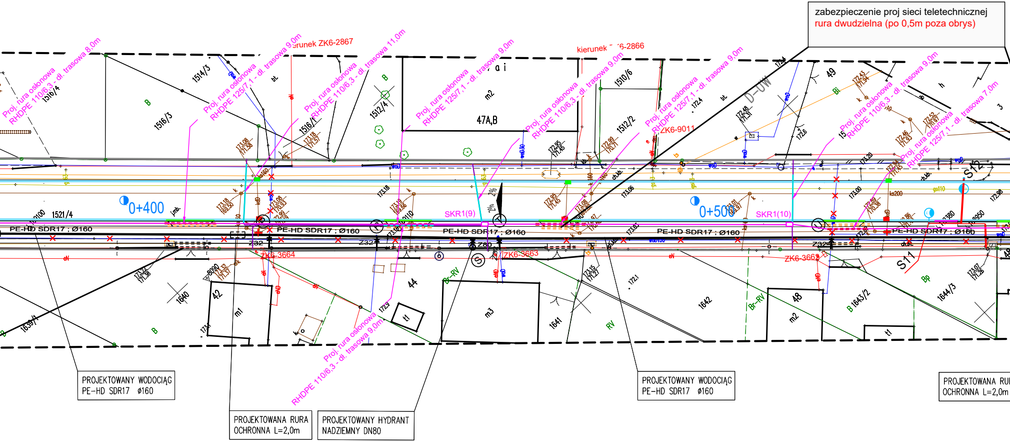
Proj. rura osłonowa RHDPE 110/6,3 - dł. trasowa 8,0m
Proj. rura osłonowa RHDPE 125/7,1 - dł. trasowa 9,0m
Proj. rura osłonowa RHDPE 110/6,3 - dł. trasowa 11,0m
Proj. rura osłonowa RHDPE 125/7,1 - dł. trasowa 9,0m
Proj. rura osłonowa RHDPE 110/6,3 - dł. trasowa 9,0m
Proj. rura osłonowa RHDPE 125/7,1 - dł. trasowa 9,0m
Proj. rura osłonowa RHDPE 110/6,3 - dł. trasowa 9,0m
Proj. rura osłonowa RHDPE 125/7,1 - dł. trasowa 7,0m
Proj. rura osłonowa RHDPE 110/6,3 - dł. trasowa 9,0m
kierunek ZK6-2867
kierunek ZK6-2866
ZK6-9011
ZK6-3664
ZK6-3663
ZK6-3662
D-UW
1516/4
1516/3
1514/3
1516/1
1512/4
47A,B
m2
1510/6
1512/2
49
15
3
1521/4
0+400
0+500
SKR1(9)
SKR1(10)
PE-HD SDR17 ; Ø160
PE-HD SDR17 ; Ø160
PE-HD SDR17 ; Ø160
PE-HD SDR17 ; Ø160
PE-HD SDR17 ; Ø160
Z32
Z32
Z80
Z32
S12
S11
1639/1
1640
42
m1
44
t1
m3
1641
1642
48
m2
B 1643/2
1644/3
t1
Br-RV
RV
Br-RV
Bp
B
2%
2%
2%

PROJEKTOWANY WODOCIĄG
PE-HD SDR17 ø160

PROJEKTOWANA RURA
OCHRONNA L=2,0m

PROJEKTOWANY HYDRANT
NADZIEMNY DN80

PROJEKTOWANY WODOCIĄG
PE-HD SDR17 ø160

PROJEKTOWANA RU
OCHRONNA L=2,0m

zabezpieczenie proj sieci teletechnicznej
rura dwudzielna (po 0,5m poza obrys)

🟪 Proj. kanał technologiczny KTu
🟥 Proj. kanał technologiczny KTp
🟪 Proj. przyłącze ziemne do budynków – RHDPE 40/3,7
🟦 Proj. rura osłonowa RHDPE 110/6,3
▭ Proj. studnia kablowa kanału technologicznego SK2 lub SKR1

🟩 krawężnik betonowy najazdowy 15x22cm o wys 2cm
🟦 ściek z kostki betonowej

▨ istniejąca nawierzchnia do przełoże

🟦 istniejący wodociąg
✕ istniejący wodociąg do likwidacji
Ø160 projektowany wodociągowy pehd sdr17 ø160
Ø.... projektowane przyłącze wodociągowe pehd sdr17 ø...
Ⓗ projektowany hydrant nadziemny dn80
⋈ projektowana zasuwa
🟩 1.Śnieguliczka Chenaulta 'Hancock całość wypełniona gresem granitowym 4-8mm ułożonym na geołókninie
🟩 2.Jałowiec płożący Wiltonii całość wypełniona korą średnią ułożoną na agrotkaninie ściółkowej 80gr
● 3.Lilak pospolity 'Krasawica Moskwy'
● 4.Lilak pospolity 'Charles Joly'

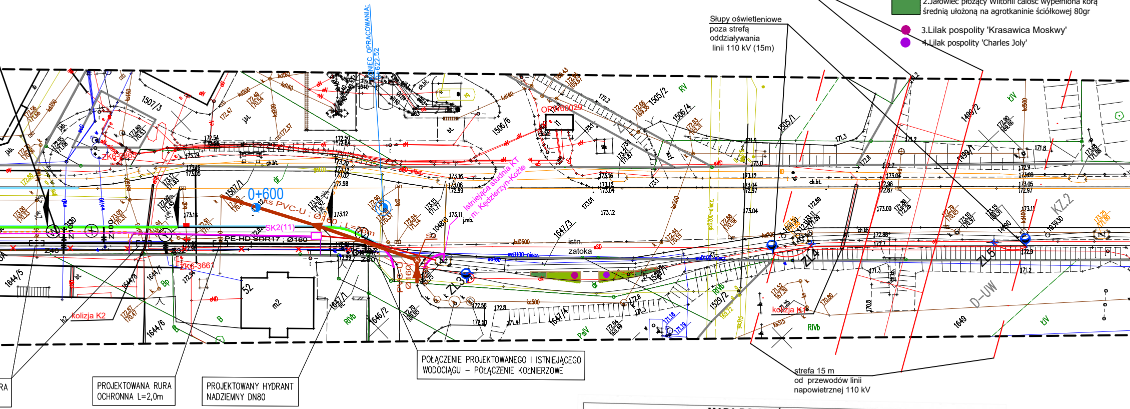
KONIEC OPRACOWANIA:
0+622.52
0+600
1507/3
1506/6
1505/2
1506/4
1505/1
1499/2
1499/1
1507/1
1647/3
1644/5
1644/8
1644/7
1644/6
1647/1
1646/2
1647/4
1529/2
1649
ZK6-3865
ZK6-3661
SK2(11)
PE-HD SDR17 ; Ø160
ks PVC-U ; Ø160 ; L=7m
ORW60029
Istniejąca studnia KT m. Kędzierzyn-Koźle
istn. zatoka
ZL3
ZL4
ZL5
KZ.2
D-UW
kolizja K2
kolizja K1
52
m2
RIVb
RV
ŁIV
PsIV
ch.bt.

Skrajne przewody linii napowietrznej 110 kV

Słupy oświetleniowe poza strefą oddziaływania linii 110 kV (15m)

strefa 15 m od przewodów linii napowietrznej 110 kV

RA

PROJEKTOWANA RURA OCHRONNA L=2,0m

PROJEKTOWANY HYDRANT NADZIEMNY DN80

POŁĄCZENIE PROJEKTOWANEGO I ISTNIEJĄCEGO WODOCIĄGU – POŁĄCZENIE KOŁNIERZOWE

MAPA DO CELÓW PROJEKTOWYCH

Identyfikator zgłoszenia pracy geodezyjnej		ID zgł. G.6640.271.2023	
Skala mapy	1:500	Data opracowania mapy	15.09.2023
Miejscowość	KĘDZIERZYN-KOŹLE ul. Wyspiańskiego 2-52	nr działki	km. 9, dz.1521/4
Jednostka ewidencyjna		identyfikator	160301_1
		nazwa	Kędzierzyn-Koźle
Obręb ewidencyjny		identyfikator	0046
		nazwa	KŁODNICA
Nazwa układu współrzędnych		prostokątnych płaskich	2000/6
		wysokości	PL-EVRF2007-NH
Oznaczenie granic obszaru, który był przedmiotem aktualizacji	– – – – – – – –		
Oznaczenie i informacje o służebnościach gruntowych mających wpływ na zagospodarowanie gruntów,			

nia

ks Ø160 PROJ. PRZYŁĄCZE KANALIZACJI SANITARNEJ PVC ø160

S1 PROJEKTOWANA STUDNIA BETONOWA ø1000

krawężnik betonowy 15x30cm wys. 10cm

obrzeże betonowe 8x30cm

krawężnik betonowy 15x30cm obniżony do 0cm

zabezpieczenie istn. kabli

przesunięcie wpustów ◆ wpusty istn. do regulacji wys.

przesunięcie latarni

projektowane kable w rurze ochronnej

S21 projektowane latarnie

przesunięta wiata przystankowa

przebudowywany istn. kanał technologiczny

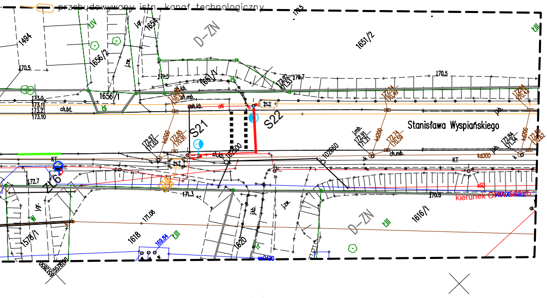

D-ZN
1651/2
1494
1656/2
1656/1
1654
1651/1
170.5
171.5
170.7
173.0
173.11
173.21
173.10
ch.bt.
ch.kb.
ch.mb.
S21
S22
Stanisława Wyspiańskiego
KT
kd300
kd200
172.7
171.3
171.08
170.8
1618
1620
1616/1
1578/1
j.gr.
j.zw.
j.kb.
kierunek
D-ZN

Uwaga! Wszystkie wymiary i wielkości podane w projekcie należy sprawdzić na miejscu budowy przed przystąpieniem do prac.
Dopasować do istniejących chodników i wejść.

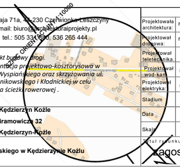

SZKIC ORIENTACYJNY 1:10000

Wykonawca:

architektura i projekty

ul. 3 maja 71a, 44-230 Czerwionka-Leszczyny
e-mail: biuro@architekturaiprojekty.pl
tel.: 505 331 880, 536 265 444

Tytuł projektu:

Projekt budowy drogi.
Dla zadania pn.: dokumentacja projektowo-kosztorysowa w zakresie przebudowy ul. Wyspiańskiego oraz skrzyżowania ul. Wyspiańskiego, X. Dunikowskiego i Kłodnickiej w celu utworzenia ścieżki rowerowej .

Inwestor:

Gmina Kędzierzyn Koźle
ul. Piramowicza 32
47-200 Kędzierzyn-Koźle

ulica Wyspiańskiego w Kędzierzynie Koźlu

		Uprawnienia nr	Podpis
Projektowała architektura:	mgr inż. arch. Katarzyna PRANDZIOCH	58/SLOKK/ 2017/II	
Projektował drogowa:	mgr inż. Damian BEJTON	SLK/4331 /POOD/12	
Projektował teletechnika.:	inż. Jakub ZABOR	OPL/BT/01 /07/21	
Projektował wod-kan:	mgr inż. Marcin SZAFARZ	SLK/1939 /POOS/07	
Projektował elektryka:	mgr inż. Artur STANIK	SLK/1106/ POOE/05	
Stadium	projekt		
Data	marzec 2024		
Skala	1:500		

Nr rysunku:

D−01a

Tytuł rysunku:

Zagospodarowanie terenu -zabezpieczenie sieci