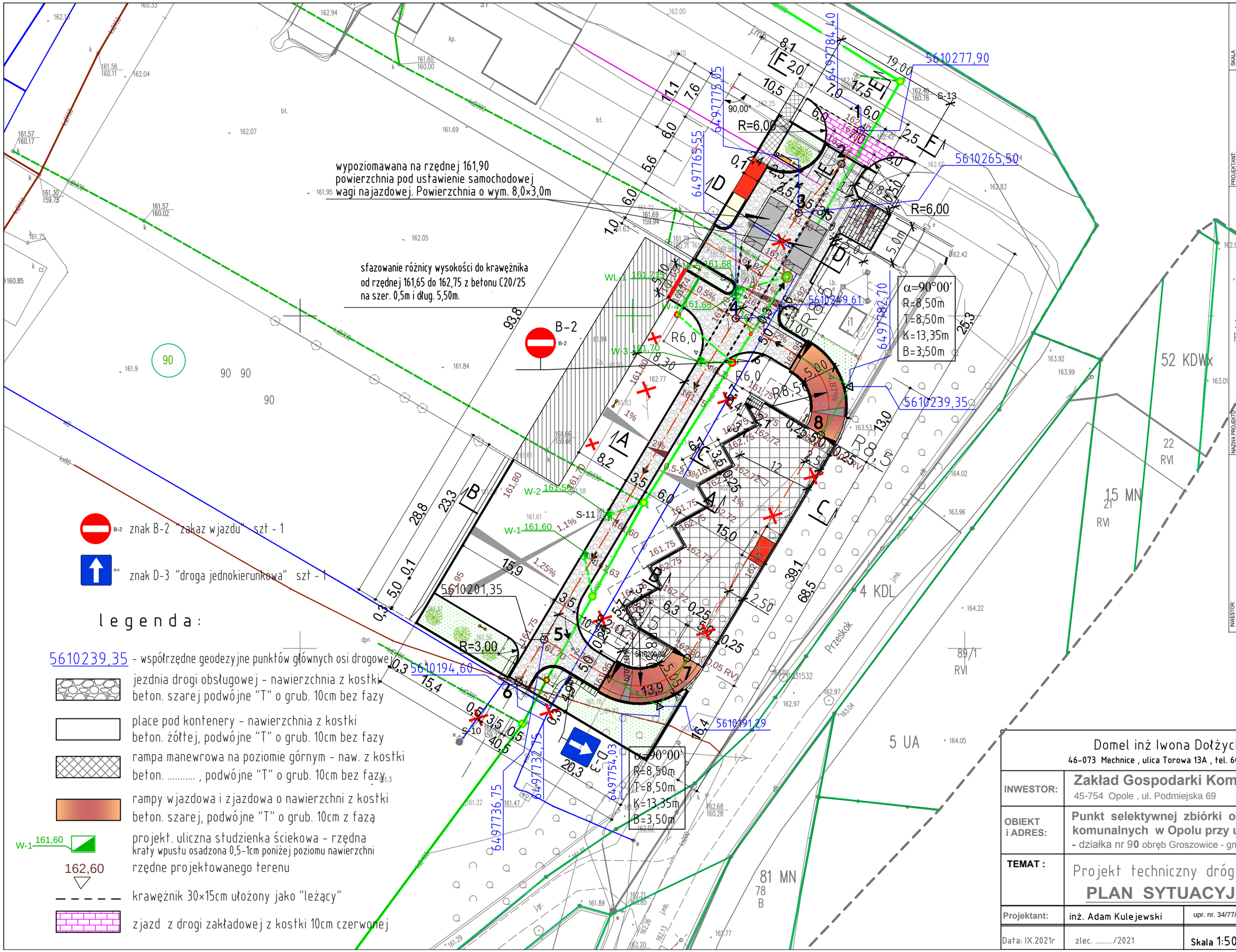

znak B-2 "zakaz wjazdu" szt - 1

znak D-3 "droga jednokierunkowa" szt - 1

legenda:

5610239,35 - współrzędne geodezyjne punktów głównych osi drogowej

jezdnia drogi obsługowej - nawierzchnia z kostki beton. szarej podwójne "T" o grub. 10cm bez fazy

place pod kontenery - nawierzchnia z kostki beton. żółtej, podwójne "T" o grub. 10cm bez fazy

rampa manewrowa na poziomie górnym - naw. z kostki beton. ....., podwójne "T" o grub. 10cm bez fazy

rampy wjazdowa i zjazdowa o nawierzchni z kostki beton. szarej, podwójne "T" o grub. 10cm z fazą

W-1 161,60 projekt. uliczna studzienka ściekowa - rzędna kraty wpustu osadzona 0,5-1cm poniżej poziomu nawierzchni

162,60 rzędne projektowanego terenu

krawężnik 30×15cm ułożony jako "leżący"

zjazd z drogi zakładowej z kostki 10cm czerwonej

SKALA 1 : 500

NR RYS. z-2

PROJEKTANT: inż. Iwona Dołżycka upr. 111/94/Op

OPRACOWANIE: mgr inż. arch. Maria Kiełbasa

NAZWA PROJEKTU: "Punkt selektywnej zbiórki odpadów komunalnych w Opolu przy ul. Przeskok 1"

NAZWA RYSUNKU: Plan zagospodarowania terenu.

DOKUMENTACJA TECHNICZNA SIERPIEŃ 2021R

INWESTOR: Zakład Komunany w Oplu Sp. z o.o. ul. Podmiejskam 69 45-754 OPOLE

LOKALIZACJA: działka nr 90 przy ul. Przeskok obręb Groszowice - gmina Opole

Domel inż Iwona Dołżycka
46-073 Mechnice , ulica Torowa 13A , tel. 601 385 303

INWESTOR:	Zakład Gospodarki Komunalnej 45-754 Opole , ul. Podmiejska 69
OBIEKT i ADRES:	Punkt selektywnej zbiórki odpadów komunalnych w Opolu przy ulicy Przeskok - działka nr 90 obręb Groszowice - gmina Opole
TEMAT :	Projekt techniczny dróg wewnętrznych PLAN SYTUACYJNY
Projektant:	inż. Adam Kulejewski — upr. nr. 34/77/OP
Data: IX.2021r	zlec. ...../2021 — Skala 1:500 — Rys. nr D.1