

ELEWACJA ZACHODNIA - INWENTARYZACJA
skala 1:100

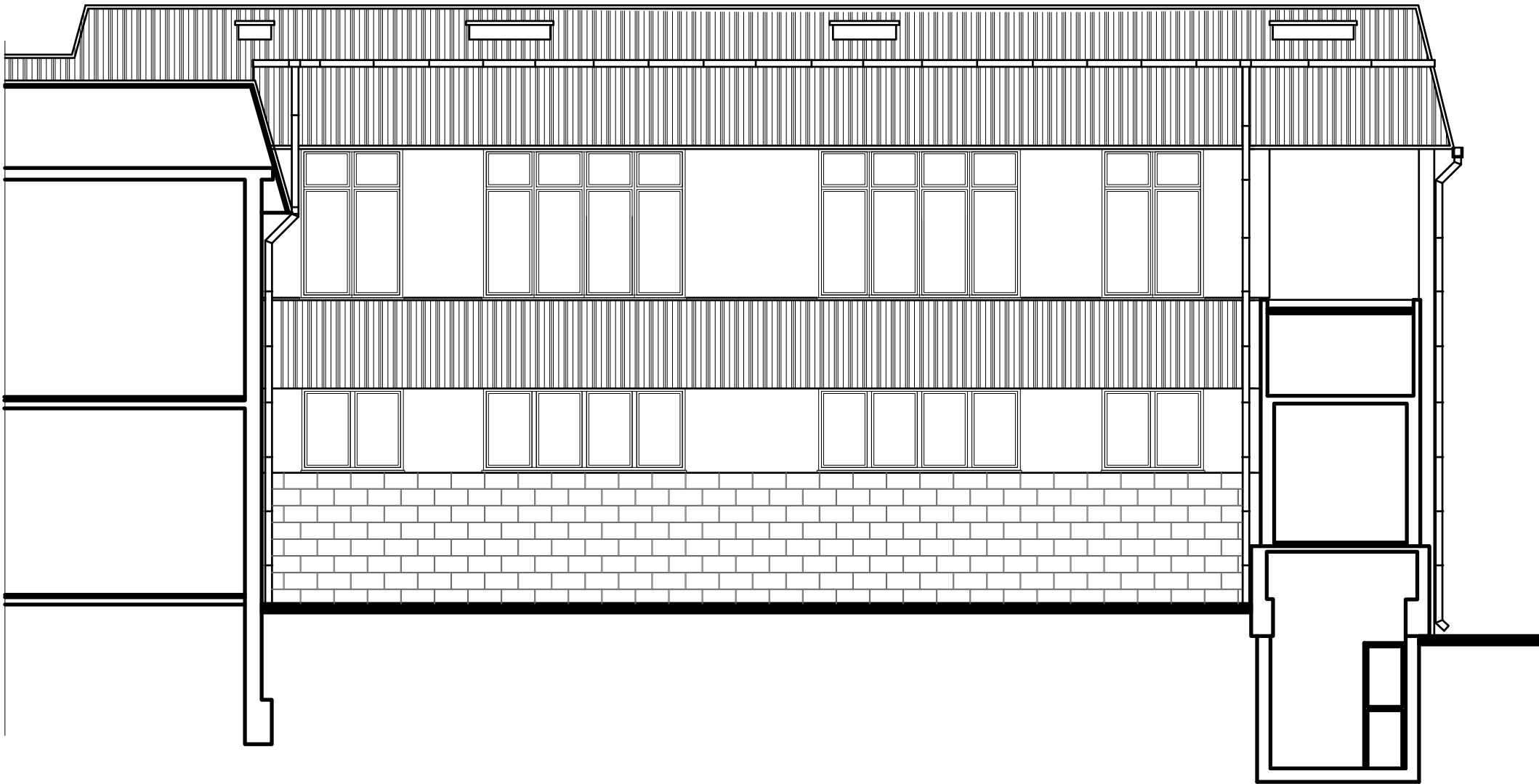

INWESTOR: 20 WOJSKOWY SZPITAL UZDROWISKOWO-REHABILITACYJNY SP ZOZ UL.PROFESORA HENRYKA ŚWIDZIŃSKIEGO 4 33-380 KRYNICA ZDRÓJ						NAZWA OBIEKTU BUDOWLANEGO : BUDYNEK NR 6 - BOROWINY 20WSZUR w KRYNICY ZDRÓJ					
 <div>Pracownia Projektowo Usługowa „PARMAS - STUDIO” mgr inż. arch. Andrzej Romaniuk 45-364 OPOLĘ, UL. J. Słowackiego 7 tel. +48 77 454 33 50 tel. 602 127 484 e-mail: parmas.studio@gmail.com</div> 						LOKALIZACJA: DZ. NR 1570 OBRĘB KRYNICA ZDRÓJ, ID 121007_4.0001.1570 ul. Prof. Henryka Świdzińskiego 4 , 33-380 KRYNICA-ZDRÓJ					
						FAZA PROJEKTU: INWENTARYZACJA					
NAZWA RYSUNKU: ELEWACJA ZACHODNIA - INWENTARYZACJA											
SKALA:	Data opracowania	Wielk. rys.	Nr inwestycji	Faza:	Branża:	Nr rysunku:	Rewizja:				
1:100	MARZEC 2022	A3	91724	IN	A	IN-01_6	A				
INWESTYCJA: Zadanie nr 91724 PRZEBUDOWA DACHÓW ORAZ MODERNIACJA ELEWACJI BUDYNKÓW NR 2 - KOTŁOWNIA ORAZ CZĘŚCI BUDYNKU NR 6 - ETAP II											
<small>Rozpatrywać łącznie z projektami branżowymi</small>											
<small>Zastrzeżenie wszelkie prawa wynikające z Ustawy o prawie autorskim. Rysunek ten nie może być przyswajany, uzupełniany lub odpisywany bez pisemnej zgody firmy „PARMAS STUDIO”</small>											