

Sekcja 2

W całości projektowana. Wykonanie, dostawa i montaż całkowicie nowej rozdzielnicy.

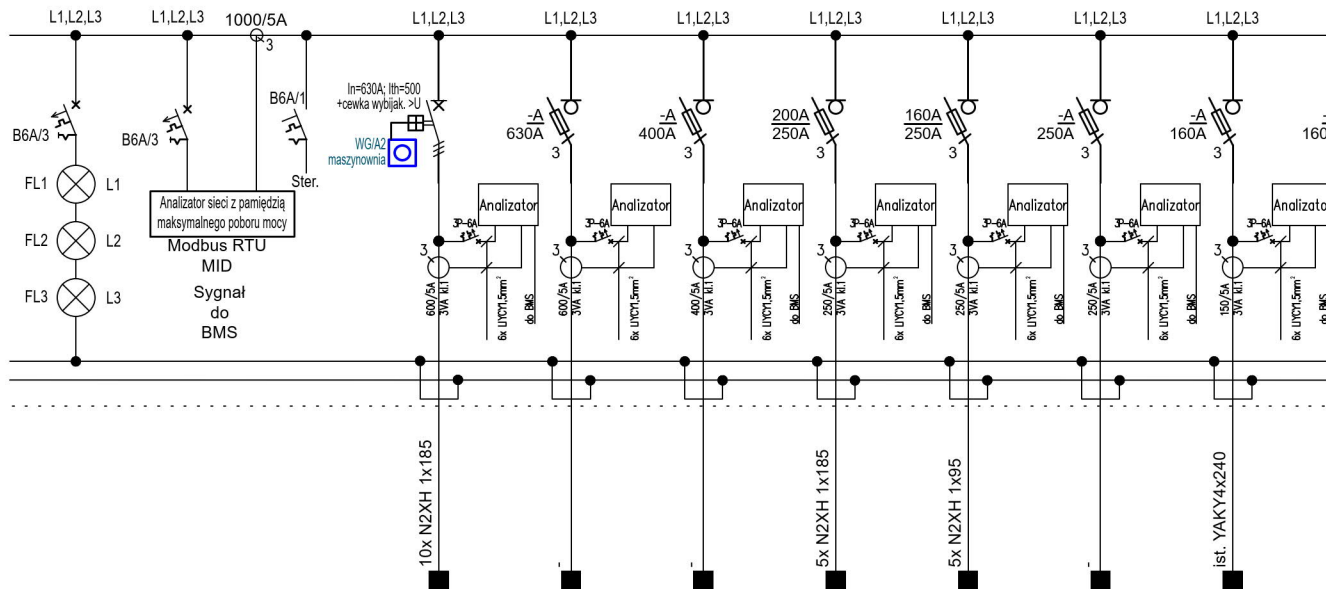

NR. OBW.	2.1	2.2	2.3	2.4	2.5	2.6	2.7
OPIS ODPLYWU	AGREGAT WODY LODOWEJ A2	Rezerwa	Rezerwa	Klim-went. bud.C -strona prawa (pom. 0410)	Zasilanie rozdzielnic RGS-C-2.2 Maszynownia chłodu (pom.9108), poziom +10	Rezerwa	Kabel do stacji budowlanej Prawa strona Bezpieczniki prawe
Moc (kW)	198	-	-	100	74	-	4?



PRZEDSIĘBIORSTWO ORGANIZACJI INWESTYCJI ALLPLAN Sp. z o.o.
ul. Mahoniowa 14, 85-390 Bydgoszcz

FAZA / PHASE

PROJEKT WYKONAWCZY

TYTUL / PROJECT TITLE

Zwiększenie efektywności energetycznej oraz poprawa bezpieczeństwa przechowywania i udostępniania zasobów Biblioteki Narodowej.
Zadanie 4

ADRES / ADDRESS

al. Niepodległości 213, 02-086 Warszawa
j. ewid. 146506_8; obręb ewid. 2-01-06; dz. ewid. nr 21

BRANŻA / INDUSTRY

ELEKTRYKA

INWESTOR / CLIENT

Biblioteka Narodowa, al. Niepodległości 213
02-086 Warszawa

PROJEKTANT / DESIGNED BY

NR DEC. O NADANIU UPRAWNIENI PODPIS / SIGNATURE

MGR INŻ. DARIUSZ NARUSZEWICZ

WAM/0068/PWOE/11

SPECJALNOŚĆ / SPECIALTY
Uprawnienia budowlane do projektowania bez ograniczeń w specjalności instalacyjnej w zakresie sieci, instalacji i urządzeń elektrycznych i elektroenergetycznych

SPRAWDZAJĄCY / VERIFIED BY

NR DEC. O NADANIU UPRAWNIENI PODPIS / SIGNATURE

MGR INŻ. TOMASZ NIEDŹWIECKI

PDL/0058/POOE/11

SPECJALNOŚĆ / SPECIALTY
Uprawnienia budowlane do projektowania bez ograniczeń w specjalności instalacyjnej w zakresie sieci, instalacji i urządzeń elektrycznych i elektroenergetycznych

OPRACOWANIE / DRAFTED BY

PODPIS / SIGNATURE

MGR INŻ. DANIEL DĄBROWSKI

KACPER FITAS

TEMAT / SUBJECT

NR RYSUNKU / DRAWING NUMBER

REWIZJA

Schemat rozdzielnic - RGS-C

E-06d

DATA / DATE

SKALA / SCALE

KWIECIEŃ 2024

b/s