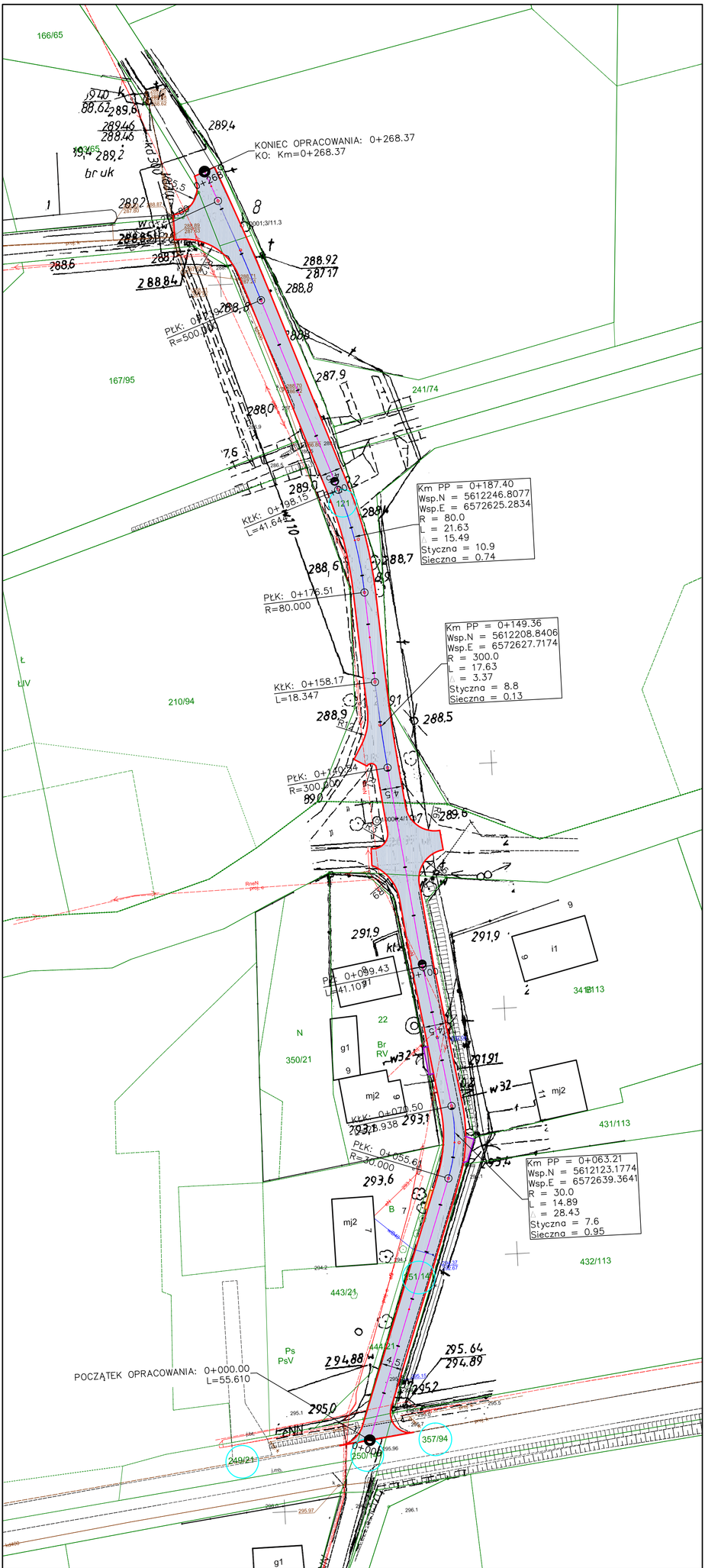

Opis oznaczeń

1363,6m2	nawierzchnia jezdni z betonu asfaltowego
11,4m2	zjazdy do przebrukowania
2,80m2	zjazdy z kamienia łamanego gr. 20cm
	krawędź jezdni

Biuro Projektów Budowlanych CADAM
Adam Pokrzywiec
ul. Opiełki 3a 42-286 Koszęcin
608 330 641

Inwestor:	URZĄD MIASTA WOŹNIKI UL. RYNEK 11 42-289 WOŹNIKI
Budowla:	MODERNIZACJA DRÓG W GMINIE WOŹNIKI - ULICA WIELSKA W KAMIENSKICH MŁYNACH
Nazwa rysunku:	Projekt zagospodarowania terenu
Funkcja:	Imię i Nazwisko: / Specjalność: / Nr Uprawnień:
Projektant:	Jacek Malmur / drogowa / SLK/5917/PBD/15
Opracował:	Adam Pokrzywiec
Sprawdzający:	
Projektant:	
Sprawdzający:	
Asystent projektanta	

Stadium: PW
Data: 07/2023
Skala: 1 : 500
Nr Rys: 2.10